

# Location de vacances Sierra de Tejeda "Los Sifones"

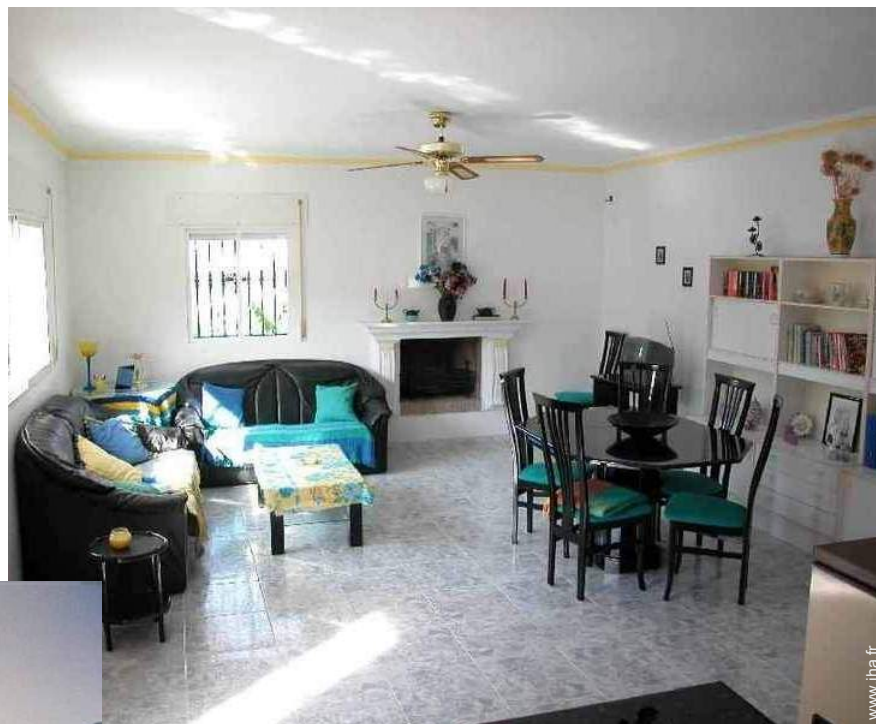

**Maison**, individuel(le), de plain-pied, entrée individuelle, dans un(e) Voie privée

Cadre : agricole, rural

Capacité : 6 personne(s)

Chambre(s) : 3

Pièce(s) : 3

Viñuela - Province de Málaga - Andalousie

Espagne

N° annonce 57329

[www.ihh.fr](http://www.ihh.fr)



Internet  
Holiday  
Ads



Internet  
Holiday  
Ads



## Location de vacances



Maison, individuel(le), de plain-pied, entrée individuelle, dans un(e) Voie privée

- **Idéal pour grande famille, couple**
- **Vue :** montagne, campagne, piscine, jardin/parc, champs agricoles, village
- **Cadre :** agricole, rural
- **Exposition :** Sud

## Les plus

### • Piscine :

Piscine privée, originale (longueur 6,50m, largeur 7m, diamètre 7m), accès par escalier, accès par échelle, douche extérieure (ouverte du '01 mai' au '01 octobre')

### • Equipements bébé :

Chaise bébé, table à langer, baignoire bébé, pot bébé



lit(s) double(s)

## Environnement & localisation



Campagne



Pêche



Culture

### Loisirs

#### • Loisirs à moins de 20 km / 12 miles :

Baignade, Pédalo, plongée avec tuba, plongée sous-marine, ski nautique, jet ski, planche à voile, voile, canoë-kayak, canyoning, rafting, golf, tennis, centre équitation, aéronautique (terrain club), excursion en bateau, balade à cheval, karting, bowling, pêche, pêche à la ligne, pêche sous-marine

#### • Encadrement :

Ecole de voile

#### • Attraites et détente :

Bar/pub, discothèque, restaurant, cinéma, cinéma d'été, parc et jardin, parc de loisirs, réserve naturelle, site historique, musée, festival, boutique d'artisanat, bains naturels, thermes, centre de remise en forme, centre de beauté, centre de fitness

### Environnement

#### • Site :

- Pistes de ski >50km
- Mer/océan 10km
- Plage de sable 10km
- Plage de rocher 15km
- Plage de naturisme 15km
- Calanque, crique 15km
- Piscine publique 5km
- Parcours de golf 18 trous 15km
- Base nautique 15km
- Cascade 15km
- Rivière 7,5km
- Lac 4km
- Forêt 10km
- Massif montagneux 10km
- Port de plaisance 15km

#### • Commodités :

- Garderie 10km
- Centre village 4km
- Centre ville 4km
- Arrêt/station de bus <50m
- Liaison bus plage 50m
- Liaison bus pistes de ski <50m
- Location de vélo/VTT 10km
- Location de voiture 15km
- Location de bateau 15km
- Location de matériel de ski 50km
- Location de matériel de plongée
- Location linge blanchisserie 10km
- Boulangerie 4km
- Petits commerces 4km
- Super marché 4km
- Salon de coiffure 4km
- Cyber café 7,5km
- Poste 4km
- Banque 4km
- Distributeur automatique de billets 4km

- Pharmacie 4km
- Médecin 4km
- Infirmière 4km
- Hôpital 10km



Piscine



Campagne



barbecue

### Intérieur

- **Capacité d'accueil :**  
6 personne(s) - 4 adultes, 2 enfant(s)
- **Superficie habitable :**  
90m<sup>2</sup>
- **Agencement intérieur :**  
3 pièce(s), 3 chambre(s), 1 salle(s) de bain, salon 35m<sup>2</sup>, grande cuisine américaine, salle à manger, coin du feu
- **Couchage - lit(s) :**  
2 lit(s) double(s), 2 lit(s) simple(s)
- **Confort :**  
Cheminée, T.V., chaine hifi, lecteur DVD, jeux vidéo, collection de livres, prise antenne t.v., wifi (accès internet sans fil), armoire, placard, penderie, radio-réveil, sèche-cheveux, ventilateur d'appoint, baie vitrée, volets roulants
- **Equipement ménager :**  
Vaisselle/couverts, ustensiles et batterie de cuisine, cafetière, machine à café électrique, bouilloire électrique, grille-pain, presse-agrumes, robot ménager, cuisinière à gaz, four, micro-ondes, hotte aspirante, réfrigérateur, congélateur, lave-vaisselle, lave-linge, fer à repasser, planche à repasser

### Extérieur

- **Superficie du terrain :**  
1500m<sup>2</sup>
- **Installation extérieure :**  
Terrasse 60m<sup>2</sup>
- **Cadre extérieur :**  
Terrain clos 1000m<sup>2</sup>, jardin 100m<sup>2</sup>
- **Equipements extérieurs :**  
Cuisine extérieure, bar extérieur, four à pizza, barbecue, table(s) de jardin, chaise(s) de jardin, parasol, salon de jardin, 4 chaise(s) longue(s), douche extérieure



### Services

- **Linge :**  
Draps, Linge de toilette, Linge de maison, Draps de plage, Couverture(s), Couette(s), Oreiller(s)
- **Maison :**  
Entretien jardin/piscine, Parking

### Informations pratiques

- **Informations pratiques**  
Enfants bienvenus  
Animaux acceptés  
Couverture téléphonie mobile, transport personnel souhaitable  
Eau : chaude/froide  
Tension électrique : 110-120V / 60Hz  
Alimentation électrique : secteur



terrasse

Album photos - 1



Campagne



Piscine



lit(s) double(s)



barbecue



terrasse

Album photos - 2



### Localisation & Accès



Coordonnées GPS en degrés, minutes, secondes: Latitude 36°51'46.476"N - Longitude 4°8'25.908"O (Ville)

#### Adresse

→ Camino Real 31  
29712 Viñuela

#### • Aéroport Málaga Costa del Sol

→ Málaga, Province de Málaga, Andalousie, Espagne  
→ Distance : 40km  
→ Temps : 30'

#### • Autoroute (sortie) A-7

→ Málaga, Province de Málaga, Andalousie, Espagne  
→ Distance : 40km  
→ Temps : 30'

#### • Autoroute (sortie) Camino Real

→ Torre del Mar, Province de Málaga, Andalousie, Espagne  
→ Distance : 10km  
→ Temps : 10'

- Vélez Málaga : Distance : 7,5km
- Torre del Mar : Distance : 10km
- Nerja : Distance : 20km



### Contact

Nom	M. TULP Michael
Adresse	Camino Real 31
Ville	29712 LA VINUELA
Pays	Espagne
Tél. Fixe	+34 952519058 (Espagne)
Tél. Mobile	+34 664470216 (Espagne)

Langues parlées



Tarifs de location - Maison - 6 Personne(s)

Tarifs	Nuit	Week-end	Semaine	2 semaines	Mois
 Basse Saison	-	-	490€	-	-
 Moyenne Saison	-	-	650€	-	-
 Haute Saison	-	-	750€	-	-

[Réserver](#)



Campagne

Piscine

Conditions de réservations

• **Réservation**

→ Versement à la réservation :  
50% du montant de la location  
→ Versement du solde :  
à la remise des clefs

• **Location**

→ Charges comprises  
→ Taxe de séjours incluse  
→ Forfait ménage départ inclus  
→ Prévoir supplément pour :  
- bois de chauffage

[▶ Réserver](#)

[▶ Contacter le propriétaire](#)

Modes de paiement acceptés

• Mandat postal international • Virement  
bancaire • Espèces

Contactez directement les propriétaires

[www.ihaf.fr](http://www.ihaf.fr)  
N° annonce  
57329  
[>> Réserver <<](#)

Contact

Nom M. TULP Michael  
Adresse Camino Real 31  
Ville 29712 LA VINUELA  
Pays Espagne  
Tél. Fixe +34 952519058 (Espagne)  
Tél. Mobile +34 664470216 (Espagne)

Langues parlées

