

Location de vacances Région du Lac de Neuchâtel Maison



Maison, individuel(le), de plain-pied, entrée individuelle, dans un(e) Propriété privée

Cadre : lacustre, propice au repos

Capacité : 7 personne(s)

Chambre(s) : 4

Pièce(s) : 3

Chevroux - Canton de Vaud

Suisse

N° annonce 11627

www.ihf.fr



Internet
Holiday
Ads



Internet
Holiday
Ads



Location de vacances



Maison, individuel(le), de plain-pied, entrée individuelle, dans un(e) Propriété privée

- **Idéal pour tout public, famille**
- **Vue :** campagne, jardin/parc, forêt, village
- **Cadre :** lacustre, propice au repos
- **Exposition :** Sud-est

Les plus

- **Parking :**
Parking non couvert : 2 dans la résidence



Général

Environnement & localisation



Campagne



Pêche



Culture

Loisirs

- **Loisirs à moins de 20 km / 12 miles :**

Baignade, Pédalo, ski nautique, planche à voile, voile, golf, centre équitation, chemin de promenade, sentier côtier/forestier, randonnée, VTT (itinéraire circuit), excursion en bateau, karting, bowling, pêche

- **Attraits et détente :**

Bar/pub, restaurant, parc et jardin, réserve naturelle, site historique, musée, théâtre, opéra, festival, cave et dégustation de vin, thermes, centre de fitness

Environnement

- **Site :**

- Pistes de ski >50km
- Plage de sable 300m
- Piscine publique 10km
- Parcours de golf 18 trous 10km
- Lac 300m
- Forêt <50m
- Massif montagneux >50km
- Port de plaisance 300m
- Via ferrata 4km

- **Commodités :**

- Centre village 100m
- Arrêt/station de bus 50m
- Super marché 200m
- Poste 4km
- Banque 4km
- Hôpital 7,5km



Eté



Campagne



Automne

Extérieur

- **Superficie du terrain :**
200m²
- **Installation extérieure :**
Terrasse, terrasse couverte
- **Cadre extérieur :**
Cour privée, jardin, pelouse
- **Equipements extérieurs :**
Barbecue, table(s) de jardin, chaise(s) de jardin



Pêche

Intérieur

- **Capacité d'accueil :**
7 personne(s)
- **Superficie habitable :**
120m²
- **Agencement intérieur :**
3 pièce(s), 4 chambre(s), 1 salle(s) de bain, 1 salle(s) de douche, 2 WC, séjour 35m², cuisine américaine, salle à manger, salon télévision, buanderie, véranda
- **Couchage - lit(s) :**
2 lit(s) double(s), 1 canapé-lit(s) 2 pers, 2 lit(s) simple(s)
- **Confort :**
T.V., accès internet, wifi (accès internet sans fil), armoire, stores
- **Equipement ménager :**
Vaisselle/couverts, ustensiles et batterie de cuisine, cafetière, bouilloire électrique, grille-pain, appareil à fondue, cuisinière électrique, plaques de cuisson, four, micro-ondes, hotte aspirante, réfrigérateur, lave-vaisselle, lave-linge

Services

- **Linge :**
Draps (1 fois/semaine), Couverture(s), Oreiller(s)
- **Maison :**
Nettoyage de départ, Parking, Transfert gare aéroport possible en sus
- **Personnel :**
Chauffeur possible en sus, Garde d'enfant possible en sus, Guide possible en sus

Informations pratiques

- **Informations pratiques**
Enfants bienvenus
Animaux acceptés sous conditions (s'informer auprès du propriétaire)
Location non fumeur, couverture téléphonie mobile, transport personnel souhaitable
- **Accueil de personne handicapée**
Accès fauteuil roulant



vue d'ensemble

Plan d'agencement



FACADE NORD-EST



FACADE SUD-EST

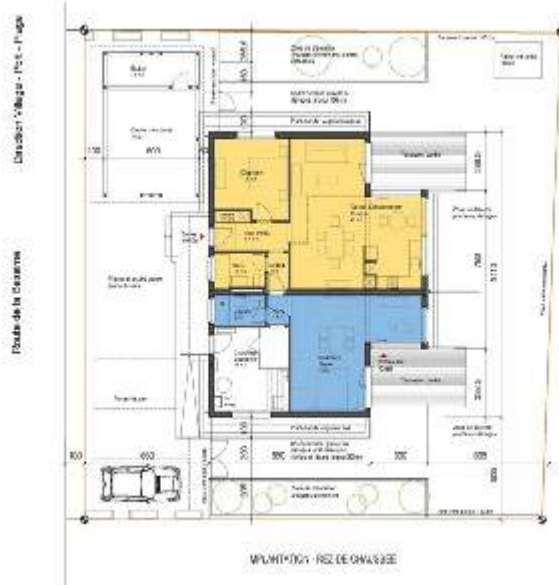

FACADE SUD-OUEST

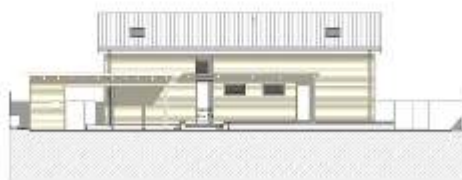

FACADE NORD-OUEST

Album photos - 1



Campagne



Eté

N° annonce 11627

www.iha.fr



Internet
Holiday
Ads



Internet
Holiday
Ads



Album photos - 2



Général



Automne



vue d'ensemble



Pêche

N° annonce 11627

www.ihf.fr



Internet
Holiday
Ads



Internet
Holiday
Ads



Plan d'accès



Localisation & Accès



Coordonnées GPS en degrés, minutes, secondes: Latitude 46°53'28"N - Longitude 6°54'9"E ([Hébergement](#))

Adresse

→ Route de la Bessime
1545 Chevroux

• [Aéroport Berne](#)

→ Berne, Canton de Berne, Suisse
→ Distance : 59km

- Payerne : Distance : 7,5km
- Fribourg : Distance : 23km
- Berne : Distance : 50km

Contact

| | |
|-----------------|--------------------|
| Nom | Mme CURBET Viorica |
| Ville | |
| Pays | Suisse |
| Langues parlées | |

Calendrier des disponibilités - à partir de : mai 2012

| Mai | Ma | Me | J | V | S | D | L | Ma | Me | J | V | S | D | L | Ma | Me | J | V | S | D | L | Ma | Me | J | V | S | D | L | Ma | Me | J |
|------|----|----|---|---|---|---|---|----|----|----|----|----|----|----|----|----|----|----|----|----|----|----|----|----|----|----|----|----|----|----|----|
| 2012 | 1 | 2 | 3 | 4 | 5 | 6 | 7 | 8 | 9 | 10 | 11 | 12 | 13 | 14 | 15 | 16 | 17 | 18 | 19 | 20 | 21 | 22 | 23 | 24 | 25 | 26 | 27 | 28 | 29 | 30 | 31 |
| | | | | | | | | | | | | | | | | | | | | | | | - | - | - | - | - | - | - | - | - |

| Juin | V | S | D | L | Ma | Me | J | V | S | D | L | Ma | Me | J | V | S | D | L | Ma | Me | J | V | S | | | | | | | |
|------|---|---|---|---|----|----|---|---|---|----|----|----|----|----|----|----|----|----|----|----|----|----|----|----|----|----|----|----|----|----|
| 2012 | 1 | 2 | 3 | 4 | 5 | 6 | 7 | 8 | 9 | 10 | 11 | 12 | 13 | 14 | 15 | 16 | 17 | 18 | 19 | 20 | 21 | 22 | 23 | 24 | 25 | 26 | 27 | 28 | 29 | 30 |
| | - | - | - | - | - | - | - | - | - | - | - | - | - | - | - | - | - | - | - | - | - | - | - | - | - | - | - | - | - | - |

| Juil | D | L | Ma | Me | J | V | S | D | L | Ma | Me | J | V | S | D | L | Ma | Me | J | V | S | D | L | Ma | | | | | | | |
|------|---|---|----|----|---|---|---|---|---|----|----|----|----|----|----|----|----|----|----|----|----|----|----|----|----|----|----|----|----|----|----|
| 2012 | 1 | 2 | 3 | 4 | 5 | 6 | 7 | 8 | 9 | 10 | 11 | 12 | 13 | 14 | 15 | 16 | 17 | 18 | 19 | 20 | 21 | 22 | 23 | 24 | 25 | 26 | 27 | 28 | 29 | 30 | 31 |
| | - | - | - | - | - | - | - | - | - | - | - | - | - | - | - | - | - | - | - | - | - | - | - | - | - | - | - | - | - | - | |

Réservé

[Mois : Suivant >>](#)

Tarifs de location - Maison - 7 Personne(s)

| Tarifs | Nuit | Week-end | Semaine | 2 semaines | Mois |
|---|------------|----------|------------------|-------------------|------|
| <input type="checkbox"/> Basse Saison | 70€ > 3 | - | 500€ | - | - |
| <input type="checkbox"/> Moyenne Saison | 90€ > 3 | - | 700€ (Samedi) | - | - |
| <input type="checkbox"/> Haute Saison | - | - | 990€ (Samedi) | 1890€ (Samedi) | - |

(Jour d'arrivée) > Minimum Nuit

[Réserver](#)



Général



Automne



vue d'ensemble



Campagne



Été

Conditions de réservations

• Réservation

- Versement à la réservation : 30% du montant de la location
- Versement du solde : à la remise des clefs
- Caution demandée : 200€

• Location

- Charges comprises
- Taxe de séjour en sus
- Forfait ménage départ inclus

▶ Réserver

▶ Contacter le propriétaire

Contact

Nom Mme CURBET Viorica
Ville
Pays Suisse

Langues parlées



Modes de paiement acceptés

- Mandat postal international
- Virement bancaire
- Espèces

Contactez directement les propriétaires

www.ihf.fr
N° annonce
11627
>> Réserver <<

N° annonce 11627

www.ihf.fr



>> LOCATIONS DE VACANCES

Internet
Holiday
Ads



Internet
Holiday
Ads



DE PARTICULIER A PARTICULIER