

Gîte Sierra de Urbion "La casa de la huerta"



Gîte - Maison de Charme en Pierre, individuel(le), de 2 étages, entrée individuelle, dans un(e) Hameau

Cadre : bucolique, montagnard

Capacité : 8 personne(s)

Chambre(s) : 3

Pièce(s) : 10



Séjours à thème
Découverte de la nature

Vinuesa - Province de Soria - Castille et León
Espagne

N° annonce 5662

www.ihf.fr



Internet
Holiday
Ads



Internet
Holiday
Ads



Gîte



Gîte - Maison de Charme en Pierre, individuel(le), de 2 étages, entrée individuelle, dans un(e) Hameau

- **Idéal pour tout public**
- **Vue :** montagne, campagne, jardin/parc, cour, forêt, rivière
- **Cadre :** bucolique, montagnard
- **Exposition :** Sud-est

Les plus

- **Parking :**
Parking couvert : 1 individuel(s) fermé(s)

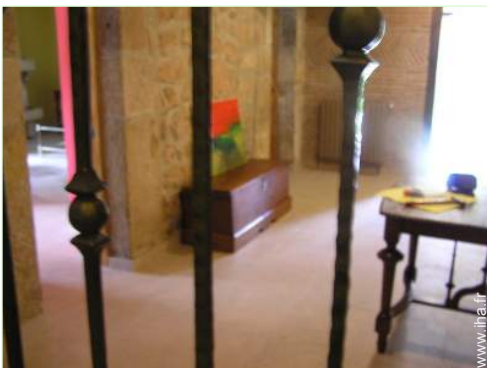

Environnement & localisation



Loisirs

• Loisirs à moins de 20 km / 12 miles :

Ski alpin, ski de fond, snowboard, luge (piste), traîneau à chien, baignade, Pédalo, planche à voile, voile, canoë-kayak, golf, tennis, chemin de promenade, randonnée, aéronautique (terrain club), balade en calèche, balade à cheval, chasse au gros, pêche à la ligne

• **Attraits et détente :**

Bar/pub, restaurant, parc et jardin, réserve naturelle, centre d'exposition, site historique, musée, bains naturels

Environnement

• **Site :**

- Pistes de ski 15km
- Remontées mécaniques 15km
- Piscine publique 500m
- Court de tennis public 500m
- Parcours de golf 9 trous 20km
- Parcours de golf 18 trous 20km
- Base nautique 7,5km
- Rivière <50m
- Lac 500m
- Forêt <50m
- Massif montagneux 500m

• **Commodités :**

- Centre village 100m
- Arrêt/station de bus 500m
- Location de matériel de ski 15km
- Boulangerie 100m
- Petits commerces 100m
- Super marché 100m
- Salon de coiffure
- Poste 200m
- Banque 200m
- Distributeur automatique de billets 200m
- Pharmacie 200m
- Médecin 1km
- Infirmière 300m
- Hôpital 40km
- Dispensaire 300m





Intérieur

- **Capacité d'accueil :**
8 personne(s) - 7 adultes, 1 enfant(s)
- **Agencement intérieur :**
10 pièce(s), 3 chambre(s), 2 salle(s) de bain, salon 15m², grande cuisine indépendante, salle à manger, salon bibliothèque, galerie/réception, atelier, cellier, patio
- **Couchage - lit(s) :**
2 lit(s) double(s), 2 lit(s) simple(s), 1 lit(s) bébé
- **Confort :**
Cheminée, T.V., lecteur DVD, jeux de société, collection de livres, collection de films, armoire, penderie, chauffage central, baie vitrée, rideaux, double-vitrage, volets automatiques
- **Equipement ménager :**
Vaisselle/couverts, ustensiles et batterie de cuisine, cafetière, machine à café électrique, grille-pain, presse-agrumes, grille-viande, plaques de cuisson, micro-ondes, hotte aspirante, réfrigérateur, congélateur, lave-vaisselle, lave-linge, fer à repasser, planche à repasser

Extérieur

- **Installation extérieure :**
Balcon 3m²
- **Cadre extérieur :**
Terrain clos 200m², jardin paysagé 200m², pelouse 90m², pinède, rivière, ruisseau
- **Equipements extérieurs :**
Barbecue, table(s) de jardin, 6 chaise(s) de jardin, parasol, salon de jardin, 2 transat(s)



Services

- **Linge :**
Draps (1 fois/semaine), Linge de toilette (1 fois/semaine), Linge de maison (1 fois/semaine), Couverture(s) (1 fois/semaine), Couette(s) (1 fois/semaine), Oreiller(s) (1 fois/semaine)
- **Maison :**
Entretien ménager (1 fois/semaine), Nettoyage de départ

Informations pratiques

- **Informations pratiques**
Enfants bienvenus
Présence sur place : animaux domestiques
Couverture téléphonie mobile, transport personnel souhaitable
Eau : chaude/froide
Tension électrique : 220V / 60Hz
Alimentation électrique : secteur



Album photos - 1



Album photos - 2



Album photos - 3



Séjours à thème

Découverte de la nature



Durée indicative : 2 heures
Niveau : Initiation

Inclus avec l'hébergement pour 7 personne(s)

Automne, Sur demande (organisation)

[Galerie de photos souvenirs - 1](#)



Sep 2011



Sep 2011

Plan d'accès

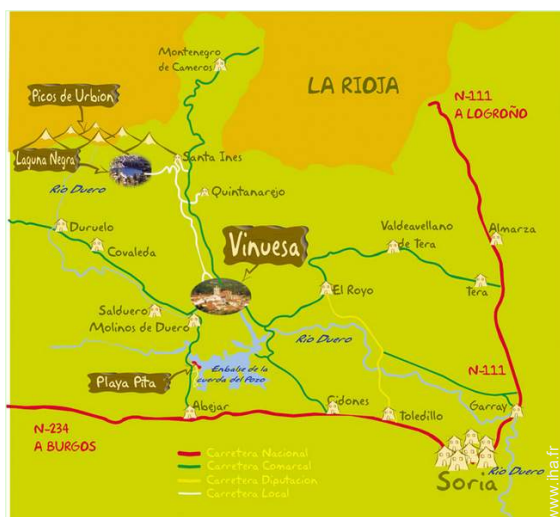

Localisation & Accès



Coordonnées GPS en degrés, minutes, secondes: Latitude 41°54'39"N - Longitude 2°45'42"O ([Hébergement](#))

Adresse

→ c/ Del Río 6
42150 Vinuesa

• Gare routière (bus) Vinuesa

→ Vinuesa, Province de Soria, Castille et León, Espagne
→ Distance : 500m
→ Temps : 5'

• Gare routière (bus) Soria

→ Soria, Province de Soria, Castille et León, Espagne
→ Distance : 38km
→ Temps : 30'

• Autoroute (sortie) Medinaceli

→ Medinaceli, Province de Soria, Castille et León, Espagne
→ Distance : 90km
→ Temps : 1h

Contact

| | |
|-------------|--|
| Nom | Mme ALONSO RAMOS Guadalupe |
| Adresse | C/ Laguna Negra 16 |
| Ville | 42150 VINUESA |
| Pays | Espagne |
| Tél. Fixe | +34 975 378 333 (Espagne) De 05:15 PM à 11:15 PM (GMT/UTC) |
| Tél. Mobile | +34 667 873 416 (Espagne) |

Langues parlées



Gîte
Vinuesa - Espagne
"La casa de la huerta"

10
[Réserver](#)

Calendrier des disponibilités - à partir de : mai 2012

| Mai | Ma | Me | J | V | S | D | L | Ma | Me | J | V | S | D | L | Ma | Me | J | V | S | D | L | Ma | Me | J | | | | | | | |
|------|----|----|---|---|---|---|---|----|----|----|----|----|----|----|----|----|----|----|----|----|----|----|----|----|----|----|----|----|----|----|----|
| 2012 | 1 | 2 | 3 | 4 | 5 | 6 | 7 | 8 | 9 | 10 | 11 | 12 | 13 | 14 | 15 | 16 | 17 | 18 | 19 | 20 | 21 | 22 | 23 | 24 | 25 | 26 | 27 | 28 | 29 | 30 | 31 |
| | | | | | | | | | | | | | | | | | | | | | | | | | | | | | | | |

| Juin | V | S | D | L | Ma | Me | J | V | S | D | L | Ma | Me | J | V | S | D | L | Ma | Me | J | V | S | | | | | | | |
|------|---|---|---|---|----|----|---|---|---|----|----|----|----|----|----|----|----|----|----|----|----|----|----|----|----|----|----|----|----|----|
| 2012 | 1 | 2 | 3 | 4 | 5 | 6 | 7 | 8 | 9 | 10 | 11 | 12 | 13 | 14 | 15 | 16 | 17 | 18 | 19 | 20 | 21 | 22 | 23 | 24 | 25 | 26 | 27 | 28 | 29 | 30 |
| | - | - | - | - | - | - | - | - | - | - | - | - | - | - | - | - | - | - | - | - | - | - | - | - | - | - | - | - | - | - |

| Juil | D | L | Ma | Me | J | V | S | D | L | Ma | Me | J | V | S | D | L | Ma | Me | J | V | S | D | L | Ma | | | | | | | |
|------|---|---|----|----|---|---|---|---|---|----|----|----|----|----|----|----|----|----|----|----|----|----|----|----|----|----|----|----|----|----|----|
| 2012 | 1 | 2 | 3 | 4 | 5 | 6 | 7 | 8 | 9 | 10 | 11 | 12 | 13 | 14 | 15 | 16 | 17 | 18 | 19 | 20 | 21 | 22 | 23 | 24 | 25 | 26 | 27 | 28 | 29 | 30 | 31 |
| | - | - | - | - | - | - | - | - | - | - | - | - | - | - | - | - | - | - | - | - | - | - | - | - | - | - | - | - | - | - | |

 Basse Saison

[Mois : Suivant >>](#)

Tarifs de location - Gîte - Maison de Charme en Pierre - 8 Personne(s)

| Tarifs | Nuit | Week-end | Semaine | 2 semaines | Mois |
|--|------------|----------|---------|------------|------|
|  Basse Saison | 75€ | 350€ | 600€ | 1000€ | - |
|  Moyenne Saison | 75€ > 2 | 350€ | 750€ | 1300€ | - |
|  Haute Saison | - | - | 900€ | 1600€ | - |
|  Spécial fêtes | 100€ | 400€ | 750€ | - | - |
|  Période promotionnelle | - | - | 650€ | - | - |

> Minimum Nuit

[Réserver](#)

N° annonce 5662

www.ihf.fr



Internet
Holiday
Ads



Internet
Holiday
Ads





Conditions de réservations

- **Réservation**

→ Versement à la réservation :
25% du montant de la location

- **Location**

→ Charges comprises

Modes de paiement acceptés

● Mandat postal international ● Virement
bancaire ● Espèces

▶ [Réserver](#)

▶ [Contacter le propriétaire](#)

Contactez directement les propriétaires

www.ihfr.fr
N° annonce
5662
>> [Réserver](#) <<

Contact

| | |
|-------------|--|
| Nom | Mme ALONSO RAMOS Guadalupe |
| Adresse | C/ Laguna Negra 16 |
| Ville | 42150 VINUESA |
| Pays | Espagne |
| Tél. Fixe | +34 975 378 333 (Espagne) De 05:15 PM à 11:15 PM (GMT/UTC) |
| Tél. Mobile | +34 667 873 416 (Espagne) |

Langues parlées 