

# Location de vacances de Charme Costa de Prata "Penthouse260"



**Penthouse de Charme** au 4ème étage dans un(e) Immeuble moderne de 4 étages

Cadre : enchanteur, propice au repos

Capacité : **6 personne(s)**

Chambre(s) : **2**

Pièce(s) : **3**

Esmoriz - District d'Aveiro - Centre

Portugal

N° annonce 69895

[www.ihh.fr](http://www.ihh.fr)



Internet  
Holiday  
Ads



Internet  
Holiday  
Ads



## Location de vacances de Charme



Penthouse de Charme au 4ème étage dans un(e) Immeuble moderne de 4 étages

- **Idéal pour famille, couple**
- **Vue :** panoramique, dégagée, dominante, mer/océan, lac, coucher de soleil exceptionnel
- **Cadre :** enchanteur, propice au repos
- **Exposition :** Nord-ouest

## Les plus

- **Parking :**  
Parking couvert : 1 individuel(s) fermé(s)
- **Equipements bébé :**  
Chaise bébé

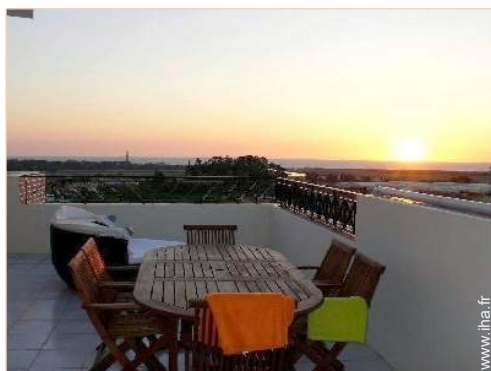

vue mer

## Environnement & localisation



### Loisirs

- **Loisirs à moins de 20 km / 12 miles :**  
Baignade, surf, planche à voile, voile, golf, tennis, randonnée, pêche à la ligne
- **Attraits et détente :**  
Bar/pub, discothèque, restaurant, site historique, musée, festival, casino, centre de beauté

### Environnement

- **Site :**
  - Piscine chauffée 2km
  - Mer/océan 2km
  - Plage de sable 2km
  - Piscine publique 2km
  - Parcours de golf 18 trous 3km
  - Spot de windsurf 2km
  - Spot de surf 2km
  - Forêt 2km
- **Commodités :**
  - Centre ville 500m
  - Tramways 500m
  - Boulangerie 500m
  - Super marché 800m
  - Banque 500m
  - Distributeur automatique de billets 500m



séjour



plage de sable



centre ville

### Extérieur

- **Installation extérieure :**  
Terrasse 70m<sup>2</sup>
- **Equipements extérieurs :**  
Barbecue, table(s) de jardin, chaise(s) de jardin, parasol



terrasse

### Intérieur

- **Capacité d'accueil :**  
6 personne(s)
- **Superficie habitable :**  
180m<sup>2</sup>
- **Agencement intérieur :**  
3 pièce(s), 2 chambre(s), salle(s) de bain, salle(s) de douche, séjour, cuisine indépendante, coin repas, coin du feu, galerie/réception, véranda
- **Couchage - lit(s) :**  
2 lit(s) queen-size(s), 1 canapé-lit(s) 2 pers
- **Confort :**  
Cheminée, ascenseur, T.V., lecteur DVD, prise antenne t.v., armoire, penderie, chauffage électrique, double-vitrage
- **Equipement ménager :**  
Vaisselle/couverts, ustensiles et batterie de cuisine, machine à café électrique, bouilloire électrique, grille-pain, cuisinière à gaz, four, micro-ondes, hotte aspirante, réfrigérateur, congélateur, lave-vaisselle, lave-linge, aspirateur, fer à repasser, planche à repasser

### Services

- **Linge :**  
Draps, Linge de toilette, Linge de maison, Couverture(s)

### Informations pratiques

- **Informations pratiques**  
Enfants bienvenus  
Transport personnel souhaitable



lit(s) queen-size(s)

Album photos - 1



plage de sable



séjour



vue mer



centre ville



lit(s) queen-size(s)

Album photos - 2



terrasse



centre ville



### Localisation & Accès



Coordonnées GPS en degrés, minutes, secondes: Latitude 40°57'24.696"N - Longitude 8°37'35.184"O ([Ville](#))

#### Adresse

→ N109  
3885 Esmoriz

- Esmoriz : Distance : 300m
- Porto : Distance : 22km
- Aveiro : Distance : 34km

### Contact

|                 |   |
|-----------------|---|
| Nom             | Mme RICO Margarita  |
| Ville           |   |
| Pays            | Espagne   |
| Tél. Mobile     | +34 677795072 (Espagne)   |
| Langues parlées |     |

Location de vacances de Charme  
Centre - Portugal  
"Penthouse260"

7  
[Réserver](#)

Calendrier des disponibilités - à partir de : mai 2012

| Mai  | Ma | Me | J | V | S | D | L | Ma | Me | J  | V  | S  | D  | L  | Ma | Me | J  | V  | S  | D  | L  | Ma | Me | J  |    |    |    |    |    |    |    |
|------|----|----|---|---|---|---|---|----|----|----|----|----|----|----|----|----|----|----|----|----|----|----|----|----|----|----|----|----|----|----|----|
| 2012 | 1  | 2  | 3 | 4 | 5 | 6 | 7 | 8  | 9  | 10 | 11 | 12 | 13 | 14 | 15 | 16 | 17 | 18 | 19 | 20 | 21 | 22 | 23 | 24 | 25 | 26 | 27 | 28 | 29 | 30 | 31 |
|      |    |    |   |   |   |   |   |    |    |    |    |    |    |    |    |    |    |    |    |    |    |    |    |    |    |    |    |    |    |    |    |

| Juin | V | S | D | L | Ma | Me | J | V | S | D  | L  | Ma | Me | J  | V  | S  | D  | L  | Ma | Me | J  | V  | S  |    |    |    |    |    |    |    |
|------|---|---|---|---|----|----|---|---|---|----|----|----|----|----|----|----|----|----|----|----|----|----|----|----|----|----|----|----|----|----|
| 2012 | 1 | 2 | 3 | 4 | 5  | 6  | 7 | 8 | 9 | 10 | 11 | 12 | 13 | 14 | 15 | 16 | 17 | 18 | 19 | 20 | 21 | 22 | 23 | 24 | 25 | 26 | 27 | 28 | 29 | 30 |
|      | - | - | - | - | -  | -  | - | - | - | -  | -  | -  | -  | -  | -  | -  | -  | -  | -  | -  | -  | -  | -  | -  | -  | -  | -  | -  | -  |    |

| Juil | D | L | Ma | Me | J | V | S | D | L | Ma | Me | J  | V  | S  | D  | L  | Ma | Me | J  | V  | S  | D  | L  | Ma |    |    |    |    |    |    |    |
|------|---|---|----|----|---|---|---|---|---|----|----|----|----|----|----|----|----|----|----|----|----|----|----|----|----|----|----|----|----|----|----|
| 2012 | 1 | 2 | 3  | 4  | 5 | 6 | 7 | 8 | 9 | 10 | 11 | 12 | 13 | 14 | 15 | 16 | 17 | 18 | 19 | 20 | 21 | 22 | 23 | 24 | 25 | 26 | 27 | 28 | 29 | 30 | 31 |
|      | - | - | -  | -  | - | - | - | - | - | -  | -  | -  | -  | -  | -  | -  | -  | -  | -  | -  | -  | -  | -  | -  | -  | -  | -  | -  | -  |    |    |

■ Basse Saison

[Mois : Suivant >>](#)

Tarifs de location - Penthouse de Charme - 6 Personne(s)

| Tarifs   | Nuit | Week-end | Semaine | 2 semaines | Mois |
|--|------|----------|---------|------------|------|
| <span style="color: green;">■</span> Basse Saison  | -    | -        | 350€    | -          | -    |
| <span style="color: blue;">■</span> Moyenne Saison | -    | -        | 560€    | -          | -    |
| <span style="color: red;">■</span> Haute Saison    | -    | -        | 665€    | -          | -    |

[Réserver](#)





vue mer



centre ville

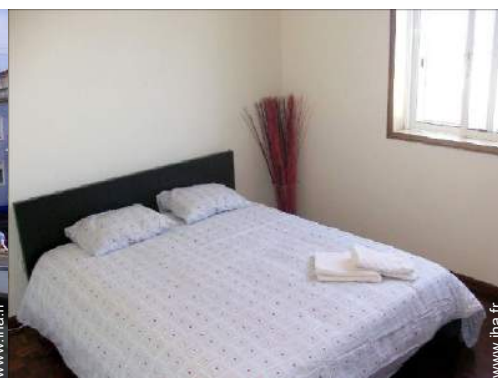

lit(s) queen-size(s)



plage de sable



séjour

### Conditions de réservations

#### • Réservation

- Versement à la réservation : 20% du montant de la location
- Versement du solde : 1 mois avant le séjour
- Caution demandée : 200€

#### • Location

- Forfait ménage départ en sus : 95€

[► Réserver](#)

[► Contacter le propriétaire](#)

### Modes de paiement acceptés

- Virement bancaire

Contactez directement les propriétaires

[www.iha.fr](http://www.iha.fr)  
N° annonce  
69895  
>> Réserver <<

### Contact

Nom Mme RICO Margarita  
Ville  
Pays Espagne  
Tél. Mobile +34 677795072 (Espagne)

Langues parlées

