

Location de vacances Costa Blanca "Cebra Tranquilo"



Villa, individuel(le), de plain-pied,
entrée individuelle, dans un(e)
Propriété

Cadre : apaisant, agréable

Capacité : 6 personne(s)

Chambre(s) : 3

Pièce(s) : 8



Clé vacances

Benitachell - Province d'Alicante - Communauté Valencienne
Espagne

Réservation : +32 (0) 26333384 (Belgique)

N° annonce 11717

www.ihha.fr



>> LOCATIONS DE VACANCES

Internet
Holiday
Ads



Internet
Holiday
Ads



DE PARTICULIER A PARTICULIER

Location de vacances



Villa, individuel(le), de plain-pied, entrée individuelle, dans un(e) Propriété

- **Idéal pour tout public**
- **Vue :** panoramique, dégagée, dominante, mer/océan, coucher de soleil exceptionnel
- **Cadre :** apaisant, agréable
- **Exposition :** Sud

Les plus

- **Piscine :**
Piscine privée, rectangulaire (longueur 10m, largeur 5m), système éclairage, accès par escalier, accès par échelle, douche extérieure
- **Tennis :**
Tennis dans la résidence
- **Parking :**
Parking couvert : 2 abri voiture
Parking non couvert : 1 dans la résidence



coin cuisine

Environnement & localisation



Mer Golf Equitation Pêche

Loisirs

- **Loisirs à moins de 20 km / 12 miles :**
Baignade, Pédalo, plongée avec tuba, plongée sous-marine, ski nautique, jet ski, surf, kite surf, golf, tennis, centre équitation, chemin de promenade, sentier côtier/forestier, randonnée, cerf-volant, excursion en bateau, balade à cheval, mini-golf, karting, bowling, paint ball, pêche, terrain de pétanque
- **Encadrement :**
Ecole de voile, école de plongée, école de tennis, école d'équitation
- **Attraits et détente :**
Bar/pub, discothèque, restaurant, cinéma, cinéma d'été, karaoké, réserve naturelle, centre de remise en forme, centre de beauté, centre de fitness

Environnement

- **Site :**
 - Piscine chauffée 5km
 - Mer/océan 800m
 - Plage de sable 7,5km
 - Plage de galets 2km
 - Plage de naturisme 2km
 - Calanque, crique 2km
 - Court de tennis public 3km
 - Parcours de golf 18 trous 7,5km
 - Port de plaisance 5km
- **Commodités :**
 - Centre village 5km
 - Centre ville 7,5km
 - Location de voiture 3km
 - Super marché 3km
 - Boutiques de luxe et marques 5km
 - Salon de coiffure 3km
 - Banque 4km
 - Pharmacie 3km
 - Médecin 4km



salon télévision





salle(s) de bain

Intérieur

- **Capacité d'accueil :**
6 personne(s)
- **Superficie habitable :**
150m²
- **Agencement intérieur :**
8 pièce(s), 3 chambre(s), 1 salle(s) de bain, 1 salle(s) de douche, 2 WC, salle à manger, salon télévision, buanderie, patio
- **Couchage - lit(s) :**
1 canapé-lit(s) 2 pers, 4 lit(s) simple(s), 1 lit (s) bébé
- **Confort :**
T.V., chaine hifi, lecteur DVD, jeux de société, collection de livres, prise antenne t. v., cable/satellite, wifi (accès internet sans fil), placard, penderie, coffre sécurisé, sèche-cheveux, moustiquaire aux fenêtres, intégralement climatisé, chauffage électrique, baie vitrée, rideaux, double-vitrage, interphone, portail télécommandé
- **Equipement ménager :**
Vaisselle/couverts, ustensiles et batterie de cuisine, machine à café électrique, bouilloire électrique, grille-pain, presse-agrumes, robot ménager, appareil à fondue, plaques de cuisson, four, micro-ondes, friteuse électrique, hotte aspirante, réfrigérateur, congélateur, lave-vaisselle, lave-linge, aspirateur, fer à repasser, planche à repasser

Extérieur

- **Superficie du terrain :**
800m²
- **Installation extérieure :**
Terrasse, terrasse couverte, solarium
- **Cadre extérieur :**
Terrain clos, jardin
- **Equipements extérieurs :**
Barbecue, table(s) de jardin, 6 chaise(s) de jardin, 4 chaise(s) longue(s), douche extérieure



chambre

Services

- **Linge :**
Draps, Linge de toilette, Linge de maison, Draps de plage, Couverture(s), Couette(s), Oreiller(s)
- **Maison :**
Nettoyage de départ, Entretien jardin/piscine (1 fois/semaine), Parking

Informations pratiques

- **Informations pratiques**
Enfants bienvenus
Animaux refusés
Couverture téléphonie mobile, transport personnel souhaitable
Eau : chaude/froide



chambre principale

Album photos - 1



Propriété



salon télévision



coin cuisine



salle(s) de bain



chambre principale

N° annonce 11717

www.ihf.fr



Internet
Holiday
Ads



Internet
Holiday
Ads



DE PARTICULIER A PARTICULIER

Album photos - 2



chambre



chambre



salle(s) de douche



Général



Parking



Piscine



loisirs balnéaires à proximité

Localisation & Accès



Coordonnées GPS en degrés, minutes, secondes: Latitude 38°42'34"N - Longitude 0°9'14"E ([Hébergement](#))

Adresse

→ 38 Lirios
Urbanizacion Cumbre del sol
03726 Benitachell

• Aéroport Alicante

→ Alicante, Province d'Alicante, Communauté Valencienne, Espagne
→ Distance : 70km
→ Temps : 50'

• Aéroport Valencia

→ Valence, Province de Valence, Communauté Valencienne, Espagne
→ Distance : 120km
→ Temps : 1h30'

• Autoroute (sortie) 63

→ Benissa, Province d'Alicante, Communauté Valencienne, Espagne
→ Distance : 15km
→ Temps : 15'

- Alicante : Distance : 70km
- Moraira : Distance : 5km
- Jávea : Distance : 5km

Contact

| | |
|-----------------|---|
| Nom | Mme VISELE Ariane |
| Adresse | 38 Lirios |
| Ville | 03726 BENITACHELL |
| Pays | Espagne |
| Tél. Fixe | +32 (0) 26333384 (Belgique) De 09:00 AM à 09:00 PM (GMT/UTC +01:00) |
| Tél. Mobile | +32 (0) 479220880 (Belgique) |
| Tél. Mobile2 | +34 636799626 (Espagne) |
| Langues parlées | |

Location de vacances
Communauté Valencienne - Espagne
"Cebra Tranquilo"

7
[Réserver](#)

Calendrier des disponibilités - à partir de : mai 2012

| Mai | Ma | Me | J | V | S | D | L | Ma | Me | J | V | S | D | L | Ma | Me | J | V | S | D | L | Ma | Me | J | | | | | | | |
|------|----|----|---|---|---|---|---|----|----|----|----|----|----|----|----|----|----|----|----|----|----|----|----|----|----|----|----|----|----|----|----|
| 2012 | 1 | 2 | 3 | 4 | 5 | 6 | 7 | 8 | 9 | 10 | 11 | 12 | 13 | 14 | 15 | 16 | 17 | 18 | 19 | 20 | 21 | 22 | 23 | 24 | 25 | 26 | 27 | 28 | 29 | 30 | 31 |
| | | | | | | | | | | | | | | | | | | | | | | | | | | | | | | | |

| Juin | V | S | D | L | Ma | Me | J | V | S | D | L | Ma | Me | J | V | S | D | L | Ma | Me | J | V | S | | | | | | | |
|------|---|---|---|---|----|----|---|---|---|----|----|----|----|----|----|----|----|----|----|----|----|----|----|----|----|----|----|----|----|----|
| 2012 | 1 | 2 | 3 | 4 | 5 | 6 | 7 | 8 | 9 | 10 | 11 | 12 | 13 | 14 | 15 | 16 | 17 | 18 | 19 | 20 | 21 | 22 | 23 | 24 | 25 | 26 | 27 | 28 | 29 | 30 |
| | | | | | | | | | | | | | | | | | | | | | | | | | | | | | | |

| Juil | D | L | Ma | Me | J | V | S | D | L | Ma | Me | J | V | S | D | L | Ma | Me | J | V | S | D | L | Ma | | | | | | | |
|------|---|---|----|----|---|---|---|---|---|----|----|----|----|----|----|----|----|----|----|----|----|----|----|----|----|----|----|----|----|----|----|
| 2012 | 1 | 2 | 3 | 4 | 5 | 6 | 7 | 8 | 9 | 10 | 11 | 12 | 13 | 14 | 15 | 16 | 17 | 18 | 19 | 20 | 21 | 22 | 23 | 24 | 25 | 26 | 27 | 28 | 29 | 30 | 31 |
| | | | | | | | | | | | | | | | | | | | | | | | | | | | | | | | |

■ Basse Saison ■ Réserve ■ Haute Saison

[Mois : Suivant >>](#)

Tarifs de location - Villa - 6 Personne(s)

| Tarifs | Nuit | Week-end | Semaine | 2 semaines | Mois |
|--|------|----------|-------------------|------------|------|
| ■ Basse Saison | - | - | 600€ | - | - |
| ■ Moyenne Saison | - | - | 900€ | - | - |
| ■ Haute Saison | - | - | 1400€ (Samedi) | - | - |
| ■ Période promotionnelle | - | - | 1000€ (Samedi) | - | - |

(Jour d'arrivée)

[Réserver](#)

N° annonce 11717

www.iha.fr



Internet
Holiday
Ads



Internet
Holiday
Ads





coin cuisine

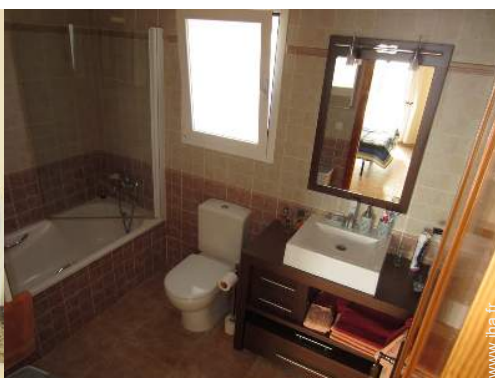

salle(s) de bain



chambre principale



Propriété



salon télévision

Conditions de réservations

• Réservation

- Versement à la réservation : 30% du montant de la location
- Versement du solde : à la remise des clefs
- Caution demandée : 400€

• Location

- Charges comprises
- Forfait ménage départ en sus : 80€

► [Réserver](#)

► [Contacter le propriétaire](#)

Modes de paiement acceptés

- Virement bancaire • Espèces

Contactez directement les propriétaires

www.ihfr.com
N° annonce
11717
>> [Réserver](#) <<

Contact

| | |
|--------------|--|
| Nom | Mme VISELE Ariane |
| Adresse | 38 Lirios |
| Ville | 03726 BENITACHELL |
| Pays | Espagne |
| Tél. Fixe | +32 (0) 26333384 (Belgique) De 09:00 AM à 09:00 PM (GMT/UTC +01:00) |
| Tél. Mobile | +32 (0) 479220880 (Belgique) |
| Tél. Mobile2 | +34 636799626 (Espagne) |

Langues parlées



N° annonce 11717

www.ihfr.com



Internet
Holiday
Ads



Internet
Holiday
Ads

