

Location de vacances Kato Daratsos "Beach Walk"



Maison de Campagne, individuel (le), de plain-pied, entrée individuelle, dans un(e) Propriété privée

Cadre : les pieds dans l'eau, romantique

Capacité : 6 personne(s)

Chambre(s) : 2

Pièce(s) : 1

Kato Daratsos - Préfecture de La Canée (Chania) - Crète
Grèce



N° annonce 75289

www.ihf.fr



Internet
Holiday
Ads



Internet
Holiday
Ads



Location de vacances



Maison de Campagne, individuel(le), de plain-pied, entrée individuelle, dans un(e) Propriété privée

- **Idéal pour famille, couple avec bébé**
- **Vue** : mer/océan, campagne, jardin/ parc, ville, coucher de soleil exceptionnel
- **Cadre** : les pieds dans l'eau, romantique

Les plus

• **Avantages :**

Table de ping-pong, 4 raquette(s) de ping-pong, terrain de volley, mini-golf, 2 vélo(s), matériel équestre et chevaux

Privilèges :
Accès direct plage



vue mer

Environnement & localisation

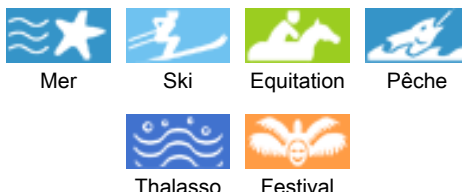

Loisirs

- **Loisirs à moins de 20 km / 12 miles :**
Baignade, ski nautique, jet ski, surf, poney club, chemin de promenade, mini-golf, bowling
- **Encadrement :**
Ecole d'équitation
- **Attraits et détente :**
Restaurant, parc et jardin

Environnement

- **Site :**
 - Mer/océan <50m
 - Plage de sable <50m
 - Spot de windsurf <50m
 - Spot de surf <50m
 - Cale de mise à l'eau pour jet-ski <50m
- **Commodités :**
 - Centre village 800m
 - Centre ville 2,5km
 - Arrêt/station de bus 50m
 - Location de vélo/VTT 50m
 - Location de moto/scooter <50m
 - Location de voiture 50m
 - Location de bateau 2km
 - Boulangerie 200m
 - Super marché 200m
 - Salon de coiffure 100m
 - Pharmacie 500m
 - Hôpital 3km



la maison



vue depuis la maison

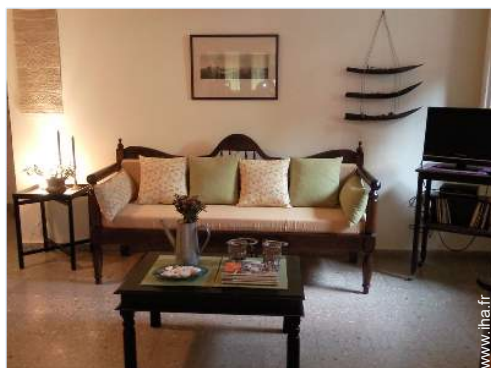

séjour

Intérieur

- **Capacité d'accueil :**
6 personne(s) - 4 adultes, 2 enfant(s)
- **Superficie habitable :**
100m²
- **Agencement intérieur :**
1 pièce(s), 2 chambre(s), 2 salle(s) de bain, séjour 45m², salon 40m², cuisine américaine, salle à manger, salon télévision, véranda
- **Couchage - lit(s) :**
2 lit(s) double(s), 1 canapé-lit(s) 2 pers, 5 lit(s) simple(s), 1 lit(s) bébé, 2 lit(s) de camp
- **Confort :**
Cheminée, T.V., chaine hifi, lecteur DVD, armoire, sèche-cheveux, sèche-serviettes chauffant, douche massante, moustiquaire aux fenêtres, chauffage central, chauffage électrique
- **Equipement ménager :**
Vaisselle/couverts, cafetière, grille-pain, appareil à fondue, grille-viande, cuisinière électrique, réfrigérateur, fer à repasser, planche à repasser

Extérieur

- **Superficie du terrain :**
1000m²
- **Installation extérieure :**
Terrasse, balcon, pergola, abri de jardin, tente traditionnelle
- **Cadre extérieur :**
Jardin 1000m²
- **Equipements extérieurs :**
Cuisine extérieure, salon d'été, four à pizza, barbecue, barbecue à gaz, table(s) de jardin, 6 chaise(s) de jardin, parasol, 2 chaise(s) longue(s), 2 hamac(s), 2 rocking chair(s), balançoire, douche extérieure



séjour

Services

- **Maison :**
Gardien/concierge, Parking

Informations pratiques

- **Informations pratiques**
Enfants bienvenus
Animaux acceptés
Eau : chaude/froide
Tension électrique : 110-120V / 60Hz
Alimentation électrique : secteur



coin cuisine

Album photos - 1



vue depuis la maison



la maison



vue mer



séjour



coin cuisine

Album photos - 2



séjour



chambre

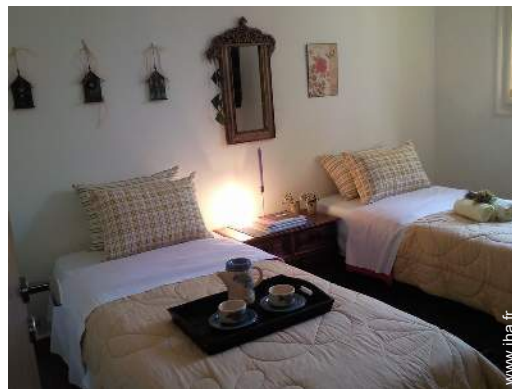

chambre



salle(s) de bain

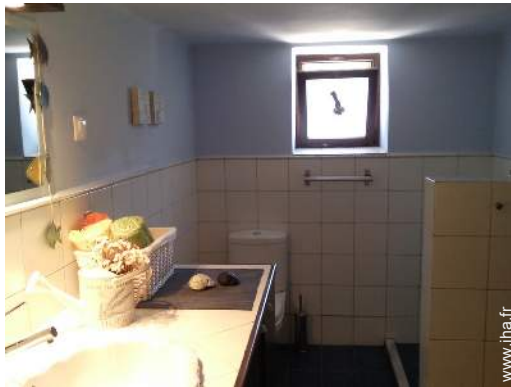

salle(s) de bain



parasol



Equipements extérieurs



jardin

Album photos - 3



Equipements extérieurs



Equipements extérieurs



Equipements extérieurs



vue nord-ouest



barbecue



meublement extérieur



vélo(s)



vue ouest



Mer

Localisation & Accès



Coordonnées GPS en degrés, minutes, secondes: Latitude 35°30'2.484"N - Longitude 23°58'28.74"E ([Ville](#))

Adresse

→ Papanikoli 4
Makrys Tichos
731 00 Kato Daratsos

- Makris Tichos : Distance : 1km

Contact

| | |
|-------------|------------------------|
| Nom | Mme PIMPLI Nathalie |
| Adresse | Michelidaki 19 |
| Ville | 73132 CHANIA-CRETE |
| Pays | Grèce |
| Tél. Fixe | +30 2821046801 (Grèce) |
| Tél. Mobile | +30 6977312026 (Grèce) |
| Télécopie | +30 2821043282 (Grèce) |

Langues parlées



Calendrier des disponibilités - à partir de : mai 2012



| Mai | Ma | Me | J | V | S | D | L | Ma | Me | J | V | S | D | L | Ma | Me | J | V | S | D | L | Ma | Me | J | V | S | D | L | Ma | Me | J |
|------|----|----|---|---|---|---|---|----|----|----|----|----|----|----|----|----|----|----|----|----|----|----|----|----|----|----|----|----|----|----|----|
| 2012 | 1 | 2 | 3 | 4 | 5 | 6 | 7 | 8 | 9 | 10 | 11 | 12 | 13 | 14 | 15 | 16 | 17 | 18 | 19 | 20 | 21 | 22 | 23 | 24 | 25 | 26 | 27 | 28 | 29 | 30 | 31 |
| | | | | | | | | | | | | | | | | | | | | | | | | | | | | | | | |

| Juin | V | S | D | L | Ma | Me | J | V | S | D | L | Ma | Me | J | V | S | D | L | Ma | Me | J | V | S | | | | | | | |
|------|---|---|---|---|----|----|---|---|---|----|----|----|----|----|----|----|----|----|----|----|----|----|----|----|----|----|----|----|----|----|
| 2012 | 1 | 2 | 3 | 4 | 5 | 6 | 7 | 8 | 9 | 10 | 11 | 12 | 13 | 14 | 15 | 16 | 17 | 18 | 19 | 20 | 21 | 22 | 23 | 24 | 25 | 26 | 27 | 28 | 29 | 30 |
| | - | - | - | - | - | - | - | - | - | - | - | - | - | - | - | - | - | - | - | - | - | - | - | - | - | - | - | - | - | |

| Juil | D | L | Ma | Me | J | V | S | D | L | Ma | Me | J | V | S | D | L | Ma | Me | J | V | S | D | L | Ma | | | | | | | |
|------|---|---|----|----|---|---|---|---|---|----|----|----|----|----|----|----|----|----|----|----|----|----|----|----|----|----|----|----|----|----|----|
| 2012 | 1 | 2 | 3 | 4 | 5 | 6 | 7 | 8 | 9 | 10 | 11 | 12 | 13 | 14 | 15 | 16 | 17 | 18 | 19 | 20 | 21 | 22 | 23 | 24 | 25 | 26 | 27 | 28 | 29 | 30 | 31 |
| | - | - | - | - | - | - | - | - | - | - | - | - | - | - | - | - | - | - | - | - | - | - | - | - | - | - | - | - | - | | |

[Mois : Suivant >>](#)

Tarifs de location - Maison de Campagne - 6 Personne(s)

| Tarifs | Nuit | Week-end | Semaine | 2 semaines | Mois |
|--|------|----------|---------|------------|------|
|  Basse Saison | 80€ | - | - | - | - |
|  Moyenne Saison | 110€ | - | - | - | - |
|  Haute Saison | 130€ | - | - | - | - |

[Réserver](#)



vue mer



séjour



coin cuisine



vue depuis la maison



la maison

Contact

| | |
|-------------|------------------------|
| Nom | Mme PIMPLI Nathalie |
| Adresse | Michelidaki 19 |
| Ville | 73132 CHANIA-CRETE |
| Pays | Grèce |
| Tél. Fixe | +30 2821046801 (Grèce) |
| Tél. Mobile | +30 6977312026 (Grèce) |
| Télécopie | +30 2821043282 (Grèce) |

Langues parlées 

► Réserver

► Contacter le propriétaire

Contactez directement les propriétaires

www.ihf.fr
N° annonce
75289
>> Réserver <<

N° annonce 75289

www.ihf.fr



>> LOCATIONS DE VACANCES

Internet
Holiday
Ads



Internet
Holiday
Ads



DE PARTICULIER A PARTICULIER