

# Location de vacances

## Sidi Bouzid

### Duplex



Duplex au rez-de-chaussée, entrée individuelle, dans un(e) Villa de Charme de 2 étages

Cadre : marin, paisible

Capacité : 6 personne(s)

Chambre(s) : 3

Pièce(s) : 10

Sidi Bouzid - Doukkala Abda

Maroc

Réservation : +44 (0) 1114 38714727 (Royaume Uni)

N° annonce 76619

www.ihh.fr



>> LOCATIONS DE VACANCES

Internet  
Holiday  
Ads



Internet  
Holiday  
Ads



DE PARTICULIER A PARTICULIER

### Location de vacances



Duplex au rez-de-chaussée, entrée individuelle, dans un(e) Villa de Charme de 2 étages

- **Idéal pour tout public, sportif(s)**
- **Vue** : piscine, rue/avenue, coucher de soleil exceptionnel
- **Cadre** : marin, paisible

### Les plus

- **Piscine** :  
Piscine dans la résidence, originale (ouverte du '01 juin' au '01 novembre')
- **Parking** :  
Parking non couvert : 2 place(s) réservée(s)



vue depuis le balcon

### Environnement & localisation

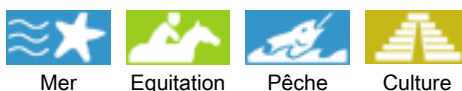

#### Loisirs

- **Loisirs à moins de 20 km / 12 miles** :  
Baignade, plongée avec tuba, ski nautique, jet ski, surf, planche à voile, voile, kite surf, golf, VTT (itinéraire circuit), excursion en bateau, balade à cheval, pêche
- **Encadrement** :  
Ecole d'équitation
- **Attraits et détente** :  
Bar/pub, discothèque, restaurant, parc et jardin, site historique, casino, hippodrome, hammam, centre de fitness

#### Environnement

- **Site** :
  - Mer/océan 300m
  - Plage de sable 300m
  - Parcours de golf 9 trous 10km
  - Parcours de golf 18 trous 10km
  - Spot de windsurf 300m
  - Spot de surf 300m
  - Base nautique
- **Commodités** :
  - Garderie 1,5km
  - Centre village 1km
  - Centre ville 5km
  - Arrêt/station de bus 500m
  - Location de vélo/VTT 5km
  - Location de moto/scooter 5km
  - Location de voiture 5km
  - Location de bateau 300m
  - Location de matériel de plongée 10km
  - Location linge blanchisserie 1km
  - Boulangerie 1km
  - Traiteur 1km
  - Petits commerces 1km
  - Super marché 5km
  - Boutiques de luxe et marques >50km
  - Salon de coiffure 5km
  - Cyber café 1km
  - Poste 5km
  - Banque 1km
  - Distributeur automatique de billets 1km
  - Pharmacie 1km
  - Médecin 1km
  - Infirmière 5km
  - Hôpital 5km
  - Dispensaire 5km



vue sur coucher de soleil



piscine dans la résidence



séjour

### Intérieur

- **Capacité d'accueil :**  
6 personne(s) - 4 adultes, 2 enfant(s)
- **Superficie habitable :**  
150m<sup>2</sup>
- **Agencement intérieur :**  
10 pièce(s), 3 chambre(s), 1 salle(s) de bain, 2 salle(s) de douche, 1 WC, séjour 28m<sup>2</sup>, salon 15m<sup>2</sup>, cuisine indépendante, salle à manger, coin repas, galerie/réception, patio, véranda
- **Couchage - lit(s) :**  
2 lit(s) double(s), 2 canapé-lit(s) 2 pers, 2 lit(s) simple(s), 2 possibilité couchage(s) supplémentaire(s)
- **Confort :**  
Cheminée, T.V., home cinéma, lecteur DVD, prise antenne t.v., cable/satellite, armoire, placard, intégralement climatisé, chauffage électrique, rideaux, stores, volets automatiques, portail télécommandé
- **Equipement ménager :**  
Vaisselle/couverts, ustensiles et batterie de cuisine, cafetière, bouilloire électrique, grille-pain, cuisinière à gaz, plaques de cuisson, four, micro-ondes, réfrigérateur, congélateur, lave-linge, aspirateur, fer à repasser, planche à repasser

### Extérieur

- **Superficie du terrain :**  
200m<sup>2</sup>
- **Installation extérieure :**  
Balcon 3m<sup>2</sup>
- **Cadre extérieur :**  
Cour privée 400m<sup>2</sup>, jardin 60m<sup>2</sup>
- **Equipements extérieurs :**  
Table(s) de jardin, 4 chaise(s) de jardin, salon de jardin



salle à manger

### Services

- **Linge :**  
Draps, Linge de toilette, Linge de maison, Couverture(s), Couette(s), Oreiller(s)
- **Maison :**  
Nettoyage de départ, Entretien jardin/piscine, Gardien/concierge, Parking

### Informations pratiques

- **Informations pratiques**  
Enfants bienvenus  
Animaux refusés  
Eau : chaude/froide  
Tension électrique : 110-120V / 60Hz  
Alimentation électrique : secteur

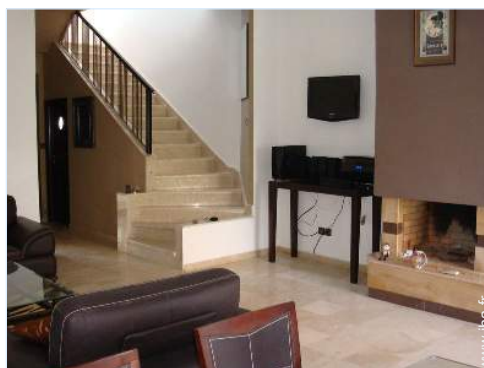

plan général

Album photos - 1



piscine dans la résidence



vue sur coucher de soleil



vue depuis le balcon



séjour



plan général

Album photos - 2



salle à manger



cuisine



cuisine



séjour



centre ville



chambre principale



chambre principale



chambre



chambre enfant



salle(s) de bain



salle(s) de bain

Album photos - 3



salle(s) de bain



salle(s) de bain

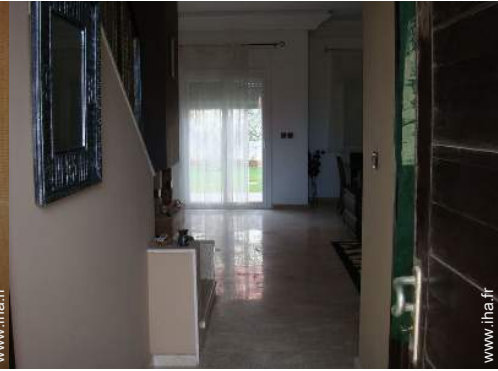

aménagement intérieur



Mer



Pêche



Culture



Mer



Culture



petits commerces



Mer



Mer

### Localisation & Accès



Coordonnées GPS en degrés, minutes, secondes: Latitude 33°13'45.53"N - Longitude 8°33'3.62"O ([Hébergement](#))

#### Adresse

→ Sidi Bouzid II DB1  
24000 Sidi Bouzid

#### • Aéroport Mohammed V

→ Casablanca, Grand Casablanca, Maroc  
→ Distance : 100km  
→ Temps : 1h

#### • Gare ferroviaire El Jadida

→ El Jadida, Doukkala Abda, Maroc  
→ Distance : 5km  
→ Temps : 15'

- El Jadida : Distance : 5km
- Azemmour : Distance : 25km
- Casablanca : Distance : 100km

### Contact

Nom	Mme ELSON Julia & Mme EL MHAMMEDI Najwa HOMES&PROPERTY OVERSEAS
Adresse	11 Hangmans lane
Ville	AL60TJ WELWYN
Pays	Royaume Uni
Tél. Fixe	+44 (0) 1114 38714727 (Royaume Uni) De 09:00 AM à 09:30 PM (GMT/UTC)
Tél. Mobile	+212 (0) 668235814 (Maroc)
Tél. Mobile2	+44 (0) 7770644747 (Royaume Uni)
Langues parlées	

Calendrier des disponibilités - à partir de : mai 2012

Mai	Ma	Me	J	V	S	D	L	Ma	Me	J	V	S	D	L	Ma	Me	J	V	S	D	L	Ma	Me	J	V	S	D	L	Ma	Me	J	
2012	1	2	3	4	5	6	7	8	9	10	11	12	13	14	15	16	17	18	19	20	21	22	23	24	25	26	27	28	29	30	31	
																									-	-	-	-	-	-	-	-

Juin	V	S	D	L	Ma	Me	J	V	S	D	L	Ma	Me	J	V	S	D	L	Ma	Me	J	V	S							
2012	1	2	3	4	5	6	7	8	9	10	11	12	13	14	15	16	17	18	19	20	21	22	23	24	25	26	27	28	29	30
	-	-	-	-	-	-	-	-	-	-	-	-	-	-	-	-	-	-	-	-	-	-	-	-	-	-	-	-	-	-

Juil	D	L	Ma	Me	J	V	S	D	L	Ma	Me	J	V	S	D	L	Ma	Me	J	V	S	D	L	Ma							
2012	1	2	3	4	5	6	7	8	9	10	11	12	13	14	15	16	17	18	19	20	21	22	23	24	25	26	27	28	29	30	31
	-	-	-	-	-	-	-	-	-	-	-	-	-	-	-	-	-	-	-	-	-	-	-	-	-	-	-	-	-	-	

Moyenne Saison

[Mois : Suivant >>](#)

Tarifs de location - Duplex - 6 Personne(s)

Tarifs	Nuit	Week-end	Semaine	2 semaines	Mois
<input type="checkbox"/> Basse Saison	-	-	500€	-	1000€
<input type="checkbox"/> Moyenne Saison	-	-	550€	-	1500€
<input type="checkbox"/> Haute Saison	-	-	750€	-	2000€
<input type="checkbox"/> Période promotionnelle	-	-	550€	-	1500€

[Réserver](#)



vue depuis le balcon



séjour



plan général



piscine dans la résidence



vue sur coucher de soleil

### Conditions de réservations

#### • Réservation

- Versement à la réservation : 10% du montant de la location
- Versement du solde : 1 mois avant le séjour
- Caution demandée : 50€

#### • Location

- Charges comprises
- Taxe de séjours incluse
- Forfait ménage départ inclus
- Prévoir supplément pour :
  - lit(s) supplémentaire(s)

[► Réserver](#)

[► Contacter le propriétaire](#)

Contactez directement les propriétaires

[www.iha.fr](http://www.iha.fr)  
N° annonce  
76619  
>> Réserver <<

### Modes de paiement acceptés

- Mandat postal international
- Virement bancaire
- Chèque bancaire
- Chèque de banque
- PayPal
- Travellers Cheques

### Contact

Nom	Mme ELSON Julia & Mme EL MHAMMEDI Najwa HOMES&PROPERTY OVERSEAS
Adresse	11 Hangmans lane
Ville	AL60TJ WELWYN
Pays	Royaume Uni
Tél. Fixe	+44 (0) 1114 38714727 (Royaume Uni) De 09:00 AM à 09:30 PM (GMT/UTC)
Tél. Mobile	+212 (0) 668235814 (Maroc)
Tél. Mobile2	+44 (0) 7770644747 (Royaume Uni)
Langues parlées	