

# Location de vacances Golfe du Mexique "Edgewater Beach Resort"

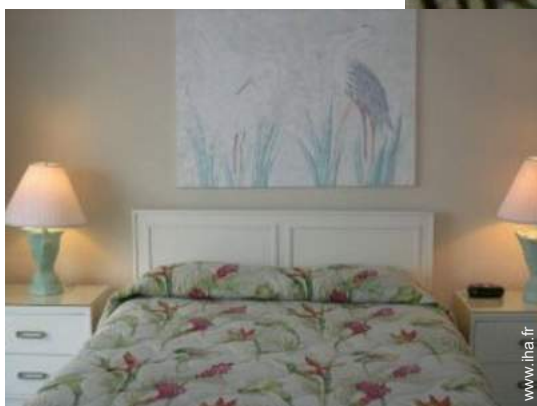

**Appartement** au rez-de-chaussée,  
entrée individuelle, dans un(e) Resort

Cadre : marin

Capacité : 10 personne(s)

Chambre(s) : 3

Pièce(s) : 5

Panama City Beach - Floride

États Unis

Réservation : +1 (205) 444 1545 (États Unis)

N° annonce 64475

www.ihha.fr



Internet  
Holiday  
Ads



Internet  
Holiday  
Ads



### Location de vacances



Appartement au rez-de-chaussée, entrée individuelle, dans un(e) Resort

- **Idéal pour grande famille, famille**
- **Vue :** mer/océan
- **Cadre :** marin
- **Exposition :** Sud

### Les plus

- **Piscine :**  
Piscine privée, rectangulaire, douche extérieure
- **Tennis :**  
Tennis privé
- **Parking :**  
Parking non couvert

**Privilèges :**  
Accès direct plage, parcours de golf privé



l'immeuble

### Environnement & localisation



#### Loisirs

- **Loisirs à moins de 20 km / 12 miles :**

Plongée avec tuba, bouée tractée, ski nautique, jet ski, surf, voile, canoë-kayak, golf, tennis, randonnée, cerf-volant, excursion en bateau, mini-golf, pêche, pêche au gros

- **Attraits et détente :**

Bar/pub, restaurant, cinéma, zoo/parc animalier, parc marin, site historique, théâtre, sauna, centre de fitness

#### Environnement

- **Site :**

- Piscine chauffée
- Plage de sable
- Piscine publique
- Court de tennis public
- Parcours de golf 9 trous
- Spot de windsurf
- Spot de surf
- Port de plaisance
- Cale de mise à l'eau pour jet-ski

- **Commodités :**

- Centre village 2km
- Centre ville 7,5km
- Liaison bus plage
- Petits commerces 2km
- Super marché 800m
- Boutiques de luxe et marques 5km
- Salon de coiffure 50m
- Cyber café <50m
- Poste 1,5km
- Banque 800m
- Pharmacie 4km
- Hôpital 4km



plage de sable

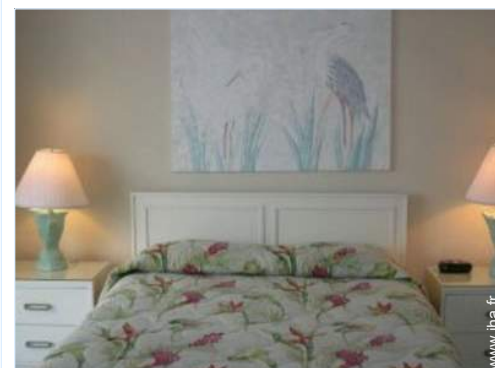

lit(s) double(s)

### Intérieur

- **Capacité d'accueil :**  
10 personne(s) - 6 adultes, 4 enfant(s)
- **Superficie habitable :**  
150m<sup>2</sup>
- **Agencement intérieur :**  
5 pièce(s), 3 chambre(s), séjour, cuisine indépendante, salle à manger, salon télévision, salon bar, dressing, galerie/réception, buanderie
- **Couchage - lit(s) :**  
2 lit(s) double(s), 1 lit(s) king-size(s), 1 lit(s) queen-size(s), 1 lit(s) escamotable(s) 2 pers
- **Confort :**  
T.V., lecteur DVD, téléphone, câble/satellite, radio-réveil, intégralement climatisé, chauffage central, rideaux
- **Equipement ménager :**  
Vaisselle/couverts, ustensiles et batterie de cuisine, machine à café électrique, grille-pain, cuisinière électrique, four, mini-four, réfrigérateur, machine à glaçon/ice maker, lave-vaisselle, lave-linge, sèche-linge, aspirateur, fer à repasser, planche à repasser

### Extérieur

- **Installation extérieure :**  
Balcon
- **Cadre extérieur :**  
Terrain clos
- **Equipements extérieurs :**  
Transat(s)

### Services

- **Linge :**  
Draps, Linge de toilette, Linge de maison, Draps de plage, Couverture(s), Oreiller(s)

### Informations pratiques

- **Informations pratiques**  
Enfants bienvenus  
Location non fumeur  
Eau : chaude/froide  
Tension électrique : 110-120V / 60Hz  
Alimentation électrique : secteur
- **Accueil de personne handicapée**  
Accès fauteuil roulant  
Aménagements pour handicap : moteur

Album photos - 1



lit(s) double(s)



plage de sable



l'immeuble

### Localisation & Accès



Coordonnées GPS en degrés, minutes, secondes: Latitude 30°11'33.036"N - Longitude 85°49'57.72"O ([Ville](#))

#### Adresse

→ 6905 Thomas Drive  
32407 Panama City Beach

#### • [Aéroport Panama City International](#)



→ Panama City, Floride, États Unis  
→ Distance : 7,5km  
→ Temps : 10'

- Panama City : Distance : 18km
- Destin : Distance : 70km

### Contact

Nom	Mme, M. VAUGHAN Phyllis
Adresse	4996 Paradise Lake Circle
Ville	HOOVER, AL 35244
Pays	États Unis
Tél. Fixe	+1 (205) 444 1545 (États Unis)
Tél. Mobile	+1 (205) 901 8365 (États Unis)
Langues parlées	

Tarifs de location - Appartement - 10 Personne(s)

Tarifs	Nuit	Week-end	Semaine	2 semaines	Mois
 Basse Saison	159€ * ↓ > 3	-	1112€ *	-	1192€ *
 Moyenne Saison	199€ * > 3	-	1390€ *	-	1271€ *
 Haute Saison	270€ * > 3	-	1621€ *	-	-

↓ Tarif dégressif > Minimum Nuit

[Réserver](#)

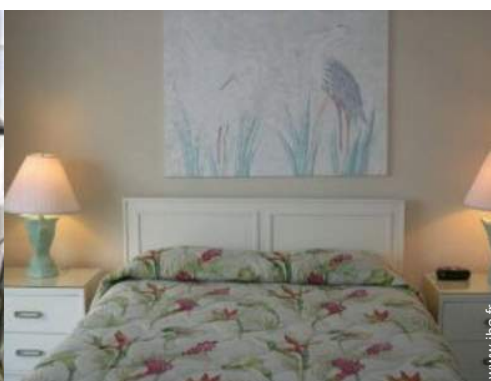

lit(s) double(s)

plage de sable

Conditions de réservations

● Réservation

- Versement à la réservation : 250€
- Versement du solde : 3 semaines avant le séjour
- Caution demandée : 250€

● Location

- Taxe de séjour en sus
- Forfait ménage départ inclus

Modes de paiement acceptés

- Visa/Delta/Electron
- Mandat postal international
- Virement bancaire
- MasterCard/EuroCard

► Réserver

► Contacter le propriétaire

Contactez directement les propriétaires

[www.ihaf.com](http://www.ihaf.com)  
N° annonce  
64475  
>> Réserver <<

Contact

Nom : Mme, M. VAUGHAN Phyllis  
Adresse : 4996 Paradise Lake Circle  
Ville : HOOVER, AL 35244  
Pays : États Unis  
Tél. Fixe : +1 (205) 444 1545 (États Unis)  
Tél. Mobile : +1 (205) 901 8365 (États Unis)

Langues parlées 

\* Taux de conversion à titre indicatif : 100€ = 125.87\$ = 80.11£

N° annonce 64475

[www.ihaf.com](http://www.ihaf.com)



Internet  
Holiday  
Ads



Internet  
Holiday  
Ads

