



## Location de vacances



Demeure, individuel(le), de 2 étages, entrée individuelle, dans un(e) Parc

- **Idéal pour tout public**
- **Vue** : panoramique, dégagée, piscine, prairie, forêt, lac
- **Cadre** : les pieds dans l'eau, champêtre
- **Exposition** : Sud-ouest

## Les plus

- **Piscine** :  
Piscine dans la résidence, chauffée, intérieure, couverte, système éclairage, toboggan
- **Tennis** :  
Tennis dans la résidence
- **Parking** :  
Parking non couvert
- **Avantages** :  
Sauna, table de billard, babyfoot, flipper, table de ping-pong, terrain de volley
- **Equipements bébé** :  
Chaise bébé



coin repas

## Environnement & localisation



Campagne



Equitation



Pêche

### Loisirs

#### • Loisirs à moins de 20 km / 12 miles :

Ski alpin, ski de fond, snowboard, luge (piste), baignade, Pédalo, ski nautique, golf, tennis, centre équitation, chemin de promenade, mini-golf, volley ball, pêche

#### • Attraits et détente :

Bar/pub, restaurant, musée, sauna

### Environnement

#### • Site :

- Pistes de ski 20km
- Remontées mécaniques 20km
- Piscine chauffée 200m
- Plage de sable 500m
- Piscine publique 7,5km
- Court de tennis public 200m
- Parcours de golf 18 trous 10km
- Plan d'eau 100m
- Forêt 100m

#### • Commodités :

- Centre village 4km
- Centre ville 20km
- Arrêt/station de bus 800m
- Location de vélo/VTT 200m
- Location linge blanchisserie 200m
- Boulangerie 4km
- Super marché 4km



séjour



vue depuis la chambre

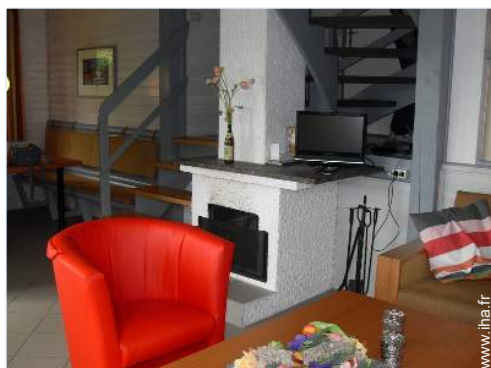

coin du feu

## Intérieur

- **Capacité d'accueil :**  
6 personne(s)
- **Superficie habitable :**  
80m<sup>2</sup>
- **Agencement intérieur :**  
3 chambre(s), cabine nuit, 1 salle(s) de douche, 2 WC, séjour, salon, cuisine indépendante, salle à manger, coin repas, coin du feu, mezzanine
- **Couchage - lit(s) :**  
2 lit(s) double(s), 2 lit(s) simple(s)
- **Confort :**  
Cheminée, T.V., lecteur DVD, câble/satellite, chauffage électrique, rideaux
- **Equipement ménager :**  
Vaisselle/couverts, ustensiles et batterie de cuisine, machine à café électrique, grille-pain, plaques de cuisson, micro-ondes, réfrigérateur

## Extérieur

- **Superficie du terrain :**  
500m<sup>2</sup>
- **Installation extérieure :**  
Terrasse, balcon
- **Cadre extérieur :**  
Jardin, pelouse, parc arboré, bois
- **Equipements extérieurs :**  
Table(s) de jardin, 6 chaise(s) de jardin, parasol



salle(s) de douche

## Services

- **Linge :**  
Linge de toilette possible en sus (1 fois/semaine +8€), Linge de maison, Oreiller(s)
- **Maison :**  
Nettoyage de départ
- **Restauration :**  
Petit déjeuner possible en sus (+11€)

## Informations pratiques

- **Informations pratiques**  
Enfants bienvenus  
Animaux acceptés  
Location non fumeur  
Eau : chaude/froide  
Tension électrique : 110-120V / 60Hz

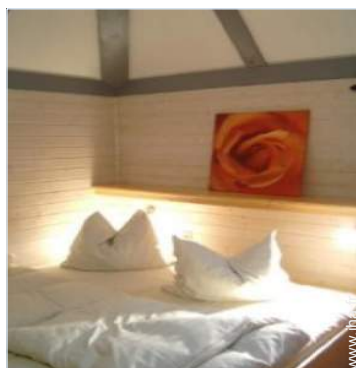

grande chambre

Plan d'agencement



www.ihf.fr



www.ihf.fr

N° annonce 76737

[www.ihf.fr](http://www.ihf.fr)



>> LOCATIONS DE VACANCES

Internet  
Holiday  
Ads



Internet  
Holiday  
Ads



DE PARTICULIER A PARTICULIER

Album photos - 1



vue depuis la chambre



séjour



coin repas



coin du feu



grande chambre

Album photos - 2



salle(s) de douche

WC

coin cuisine



lit(s) double(s)

lit(s) simple(s)

piscine dans la résidence



Tennis

ski nautique

ski nautique

Album photos - 3



terrain de volley



babyfoot



restaurant



vue depuis la maison



loisirs d'hiver à proximité



Hiver



Villes à proximité



Villes à proximité



Piscine chauffée

Plan d'accès

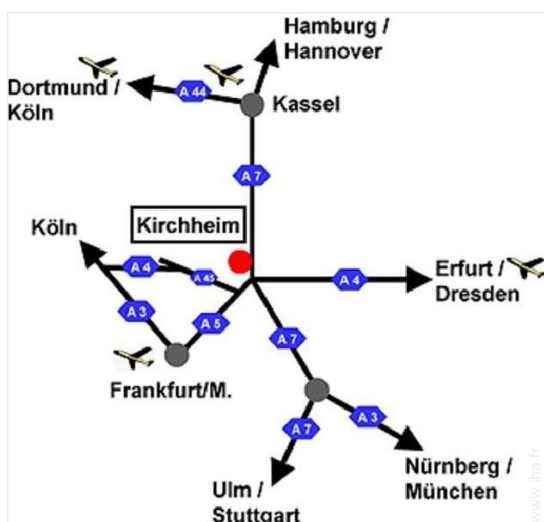

Localisation & Accès

Coordonnées GPS en degrés, minutes, secondes: Latitude 50°50'15.936"N - Longitude 9°34'30.36"E (Ville)

Adresse

→ Reiboldhauserstrasse 80  
36275 Kirchheim

● Autoroute (sortie) A7 Kirchheimer Dreieck

→ Kirchheim, Région de Cassel, Hesse, Allemagne

→ Temps : 5'

- Bad Hersfeld : Distance : 20km
- Fulda : Distance : 45km
- Neuenstein : Distance : 10km

Contact

Nom	Mme VAN DER KOOIJ Jose
Adresse	Zomerlandseweg 3
Ville	3274LX HEINENOORD
Pays	Pays Bas
Tél. Fixe	+31 (0) 186 603533 (Pays Bas) De 08:30 AM à 02:00 PM (GMT/UTC +01:00)
Tél. Mobile	+31 (0) 6 39335628 (Pays Bas)
Télécopie	+31 (0) 186 604420 (Pays Bas)
Langues parlées	



Calendrier des disponibilités - à partir de : mai 2012

Mai	Ma	Me	J	V	S	D	L	Ma	Me	J	V	S	D	L	Ma	Me	J	V	S	D	L	Ma	Me	J	V	S	D	L	Ma	Me	J
2012	1	2	3	4	5	6	7	8	9	10	11	12	13	14	15	16	17	18	19	20	21	22	23	24	25	26	27	28	29	30	31

Juin	V	S	D	L	Ma	Me	J	V	S	D	L	Ma	Me	J	V	S	D	L	Ma	Me	J	V	S							
2012	1	2	3	4	5	6	7	8	9	10	11	12	13	14	15	16	17	18	19	20	21	22	23	24	25	26	27	28	29	30
	-	-	-	-	-	-	-	-	-	-	-	-	-	-	-	-	-	-	-	-	-	-	-	-	-	-	-	-	-	

Juil	D	L	Ma	Me	J	V	S	D	L	Ma	Me	J	V	S	D	L	Ma	Me	J	V	S	D	L	Ma							
2012	1	2	3	4	5	6	7	8	9	10	11	12	13	14	15	16	17	18	19	20	21	22	23	24	25	26	27	28	29	30	31
	-	-	-	-	-	-	-	-	-	-	-	-	-	-	-	-	-	-	-	-	-	-	-	-	-	-	-	-	-		

[Mois : Suivant >>](#)

Tarifs de location - Demeure - 6 Personne(s)

Tarifs	Nuit	Week-end	Semaine	2 semaines	Mois
 Basse Saison	155€	220€ (Vendredi)	420€	800€	1250€
 Moyenne Saison	160€	240€ (Vendredi)	525€	950€	1500€
 Haute Saison	165€	265€ (Vendredi)	755€	1250€	2000€

(Jour d'arrivée)

[Réserver](#)



coin repas



coin du feu



grande chambre



vue depuis la chambre



séjour

### Conditions de réservations

#### ● Réservation

- Versement à la réservation : 25% du montant de la location
- Versement du solde : 3 semaines avant le séjour
- Caution demandée : 50€

#### ● Location

- Taxe de séjours incluse
- Forfait ménage départ inclus

► [Réserver](#)

► [Contacter le propriétaire](#)



### Modes de paiement acceptés

- Virement bancaire

Contactez directement les propriétaires

[www.ihaf.fr](http://www.ihaf.fr)  
N° annonce  
76737  
>> [Réserver](#) <<

### Contact

Nom	Mme VAN DER KOOIJ Jose
Adresse	Zomerlandseweg 3
Ville	3274LX HEINENOORD
Pays	Pays Bas
Tél. Fixe	+31 (0) 186 603533 (Pays Bas) De 08:30 AM à 02:00 PM (GMT/UTC +01:00)
Tél. Mobile	+31 (0) 6 39335628 (Pays Bas)
Télécopie	+31 (0) 186 604420 (Pays Bas)
Langues parlées	  

N° annonce 76737

[www.ihaf.fr](http://www.ihaf.fr)



Internet  
Holiday  
Ads



Internet  
Holiday  
Ads

