

Gîte Saint Claude "Les Cattleyas"



Gîte - Villa au rez-de-chaussée,
entrée individuelle, dans un(e) Maison
Créole de plain-pied

Cadre : tropical, agréable

Capacité : 2 personne(s)

Chambre(s) : 1

Pièce(s) : 2

Saint Claude - Île de Basse Terre

Guadeloupe

Réservation : +590 (0) 5 90 81 57 43 (Guadeloupe)

N° annonce 69790

www.ihh.fr



>> LOCATIONS DE VACANCES

Internet
Holiday
Ads



Internet
Holiday
Ads



DE PARTICULIER A PARTICULIER

Gîte



Gîte - Villa au rez-de-chaussée, entrée individuelle, dans un(e) Maison Créole de plain-pied

- **Idéal pour tout public, couple**
- **Vue :** panoramique, dégagée, mer/océan, montagne, piscine, coucher de soleil exceptionnel
- **Cadre :** tropical, agréable
- **Exposition :** Sud

Les plus

• **Piscine :**
Piscine dans la résidence, rectangulaire (longueur 6m, largeur 4m), accès par escalier, douche extérieure



Environnement & localisation

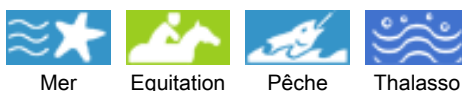

Loisirs

• **Loisirs à moins de 20 km / 12 miles :**
Baignade, plongée avec tuba, plongée sous-marine, canoë-kayak, canyoning, tennis, centre équitation, poney club, chemin de promenade, sentier côtier/forestier, randonnée

• **Encadrement :**

Ecole de plongée

• **Attraits et détente :**

Bar/pub, restaurant, cinéma, parc et jardin, réserve naturelle, boutique d'artisanat, bains naturels, centre de thalassothérapie

Environnement

• **Site :**

- Mer/océan 5km
- Plage de sable 5km
- Court de tennis public 1,5km
- Parcours de golf 18 trous >50km
- Rapides sur rivières 3km
- Cascade 3km
- Rivière 3km
- Forêt 3km
- Massif montagneux 3km
- Port de plaisance 5km
- Cale de mise à l'eau pour bateau 5km
- Cale de mise à l'eau pour jet-ski 5km

• **Commodités :**

- Centre ville 2km
- Arrêt/station de bus 500m
- Location de voiture 2km
- Location de matériel de plongée 5km
- Location linge blanchisserie 2km
- Boulangerie 1km
- Petits commerces 1km
- Super marché 3km
- Salon de coiffure 3km
- Cyber café 3km
- Poste 2km
- Banque 3km
- Distributeur automatique de billets 3km
- Pharmacie 1km
- Médecin 3km
- Infirmière 50m
- Hôpital 3km



séjour



coin cuisine



chambre

Intérieur

- **Capacité d'accueil :**
2 personne(s) - 2 adultes
- **Superficie habitable :**
38m²
- **Agencement intérieur :**
2 pièce(s), 1 chambre(s), 1 salle(s) de douche, 1 WC, séjour 17m², coin repas
- **Couchage - lit(s) :**
1 lit(s) double(s), 1 canapé-lit(s) 2 pers, 1 lit(s) bébé
- **Confort :**
T.V., lecteur DVD, jeux de société, collection de livres, wifi (accès internet sans fil), armoire, sèche-cheveux, baie vitrée, rideaux, portail télécommandé
- **Equipped ménager :**
Vaisselle/couverts, ustensiles et batterie de cuisine, cafetière, machine à café électrique, plaques de cuisson, four, micro-ondes, hotte aspirante, réfrigérateur, congélateur, aspirateur, fer à repasser, planche à repasser

Extérieur

- **Superficie du terrain :**
900m²
- **Installation extérieure :**
Terrasse couverte 30m²
- **Cadre extérieur :**
Terrain clos 800m², jardin tropical 600m², pelouse 300m²
- **Equipements extérieurs :**
Table(s) de jardin, 4 chaise(s) de jardin, 2 hamac(s), douche extérieure



vue depuis la piscine

Services

- **Linge :**
Draps (1 fois/semaine), Linge de toilette (1 fois/semaine), Linge de maison (1 fois/semaine), Couverture(s), Oreiller(s)
- **Maison :**
Nettoyage de départ possible en sus (+30€), Entretien jardin/piscine

Informations pratiques

- **Informations pratiques**
Pas d'enfant de moins de 6 ans
Location non fumeur, couverture téléphonie mobile, transport personnel souhaitable
Eau : chaude/froide
Tension électrique : 220-240V / 50Hz
Alimentation électrique : secteur



salle(s) de douche

Album photos - 1



coin cuisine



séjour



Album photos - 2



chambre



salle(s) de douche



vue depuis la piscine



terrasse couverte



vue sur montagne

Localisation & Accès



Coordonnées GPS en degrés, minutes, secondes: Latitude 16°1'37.2"N - Longitude 61°41'56.4"O ([Ville](#))

Adresse

→ 22 rue des Cattleyas
Belfond
97120 Saint Claude

• [Aéroport Guadeloupe Pôle Caraïbes](#)

→ Pointe à Pitre, Grande Terre, Guadeloupe
→ Distance : 60km
→ Temps : 1h

- Basse Terre : Distance : 3km
- Trois Rivières : Distance : 15km
- Bouillante : Distance : 30km

Contact

Nom	Mme, M. BARRANCA Andrée
Adresse	22 rue des Cattleyas Belfond
Ville	97120 SAINT-CLAUDE
Pays	Guadeloupe
Tél. Fixe	+590 (0) 5 90 81 57 43 (Guadeloupe)
Tél. Mobile	+590 (0) 6 90 23 67 16 (Guadeloupe)
Langues parlées	

Gîte
Île de Basse Terre - Saint Claude
"Les Cattleyas"

7
[Réserver](#)

Calendrier des disponibilités - à partir de : mai 2012

Mai	Ma	Me	J	V	S	D	L	Ma	Me	J	V	S	D	L	Ma	Me	J	V	S	D	L	Ma	Me	J							
2012	1	2	3	4	5	6	7	8	9	10	11	12	13	14	15	16	17	18	19	20	21	22	23	24	25	26	27	28	29	30	31

Juin	V	S	D	L	Ma	Me	J	V	S	D	L	Ma	Me	J	V	S	D	L	Ma	Me	J	V	S							
2012	1	2	3	4	5	6	7	8	9	10	11	12	13	14	15	16	17	18	19	20	21	22	23	24	25	26	27	28	29	30
	-	-	-	-	-	-	-	-	-	-	-	-	-	-	-	-	-	-	-	-	-	-	-	-	-	-	-	-	-	

Juil	D	L	Ma	Me	J	V	S	D	L	Ma	Me	J	V	S	D	L	Ma	Me	J	V	S	D	L	Ma							
2012	1	2	3	4	5	6	7	8	9	10	11	12	13	14	15	16	17	18	19	20	21	22	23	24	25	26	27	28	29	30	31
	-	-	-	-	-	-	-	-	-	-	-	-	-	-	-	-	-	-	-	-	-	-	-	-	-	-	-	-	-		

Réservé

[Mois : Suivant >>](#)

Tarifs de location - Gîte - Villa - 2 Personne(s)

Tarifs	Nuit	Week-end	Semaine	2 semaines	Mois
<input type="checkbox"/> Basse Saison	55€	100€	310€	590€	-
<input type="checkbox"/> Haute Saison	55€	100€	310€	590€	-
<input type="checkbox"/> Période promotionnelle	-	-	280€	-	-

[Réserver](#)

N° annonce 69790

www.iha.fr



Internet
Holiday
Ads



Internet
Holiday
Ads





chambre

salle(s) de douche

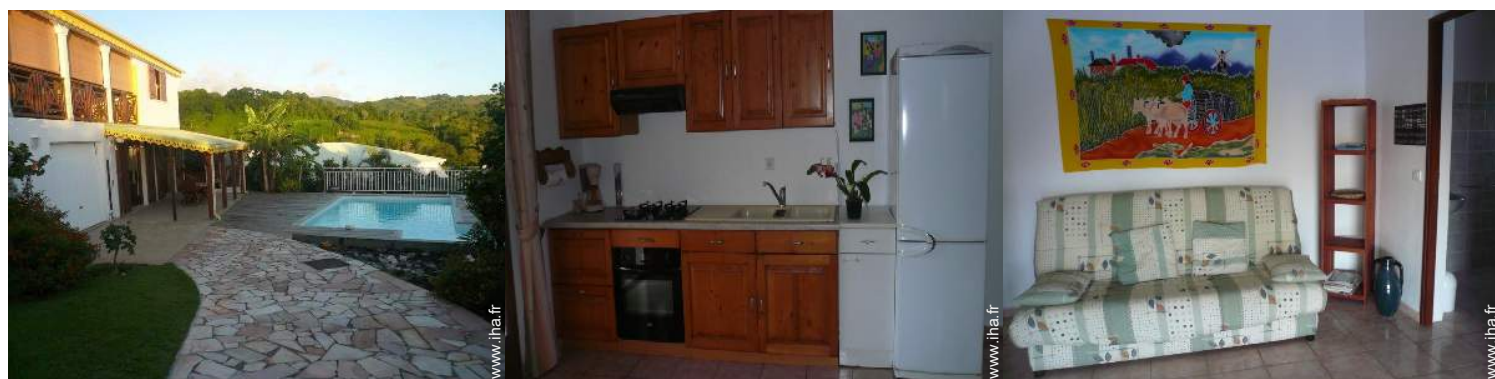

coin cuisine

séjour

Conditions de réservations

• Réservation

- Versement à la réservation : 30% du montant de la location
- Versement du solde : 2 semaines avant le séjour
- Caution demandée : 150€

• Location

- Charges comprises
- Taxe de séjours incluse
- Forfait ménage départ en sus : 30€

[► Réserver](#)

[► Contacter le propriétaire](#)

Modes de paiement acceptés

- Mandat postal international
- Virement bancaire
- Chèque bancaire
- Chèque de banque
- Espèces

Contactez directement les propriétaires

www.ihfr.com
N° annonce
69790
>> Réserver <<

Contact

Nom	Mme, M. BARRANCA Andrée
Adresse	22 rue des Cattleyas Belfond
Ville	97120 SAINT-CLAUDE
Pays	Guadeloupe
Tél. Fixe	+590 (0) 5 90 81 57 43 (Guadeloupe)
Tél. Mobile	+590 (0) 6 90 23 67 16 (Guadeloupe)

Langues parlées