

Location de vacances Lombada Velha "Bougainvillea"



Maison en Pierre, individuel(le), de plain-pied, entrée individuelle, dans un (e) Propriété

Cadre : florissant, calme

Capacité : 5 personne(s)

Chambre(s) : 2

Pièce(s) : 3

Lombada Velha - Île de Madère

Madère

Réservation : +31 (0) 725113265 (Pays Bas)



N° annonce 22400

www.ihacom.fr



>> LOCATIONS DE VACANCES

Internet
Holiday
Ads



Internet
Holiday
Ads



DE PARTICULIER A PARTICULIER

Location de vacances



Maison en Pierre, individuel(le), de plain-pied, entrée individuelle, dans un(e) Propriété

- **Idéal pour tout public, sportif(s)**
- **Vue** : sans vis à vis, mer/océan, champs agricoles, prairie, vignobles, coucher de soleil exceptionnel
- **Cadre** : florissant, calme
- **Exposition** : Ouest

Les plus

- **Parking** :
Parking non couvert : 2 sur le terrain
- **Equipements bébé** :
Chaise bébé, poussette

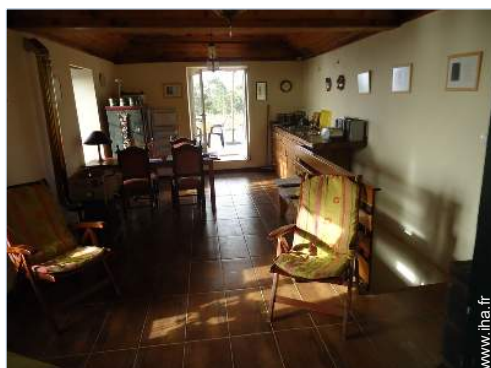

Agencement intérieur et commodités

Environnement & localisation



Campagne

Loisirs

• **Loisirs à moins de 20 km / 12 miles :**

Baignade, plongée sous-marine, plongée en scaphandre, chemin de promenade, sentier côtier/forestier, randonnée, escalade, varappe, delta plane, pêche

• **Attraits et détente :**

Bar/pub, restaurant

Environnement

• **Site :**

- Mer/océan 7,5km
- Plage de sable 10km
- Plage de galets 7,5km
- Plage de rocher 7,5km
- Piscine publique 10km
- Parcours de golf 18 trous 50km
- Cascade 15km
- Falaise 1km
- Massif montagneux 30km
- Cale de mise à l'eau pour bateau 10km
- Cale de mise à l'eau pour jet-ski 20km

• **Commodités :**

- Centre village 2km
- Arrêt/station de bus 1km
- Location de voiture 20km
- Boulangerie 5km
- Petits commerces 2,5km
- Super marché 10km
- Salon de coiffure 2km
- Cyber café 10km
- Poste 2,5km
- Banque 2,5km
- Distributeur automatique de billets 2,5km
- Pharmacie 2,5km
- Médecin 2,5km
- Hôpital 20km
- Dispensaire 2,5km



terrasse



véranda



vue sur vignobles

Intérieur

- **Capacité d'accueil :**
5 personne(s) - 3 adultes, 2 enfant(s)
- **Superficie habitable :**
120m²
- **Agencement intérieur :**
3 pièce(s), 2 chambre(s), cabine nuit, salle (s) de bain, 1 salle(s) de douche, 1 WC, séjour 40m², salon 20m², cuisine américaine, salle à manger, véranda
- **Couchage - lit(s) :**
1 lit(s) double(s), 3 lit(s) simple(s), 1 lit(s) bébé
- **Confort :**
T.V., magnétoscope, lecteur DVD, collection de films, armoire, placard, penderie, sèche-cheveux, chauffage électrique, poêle à bois, stores
- **Equipement ménager :**
Vaisselle/couverts, ustensiles et batterie de cuisine, machine à café électrique, bouilloire électrique, grille-pain, presse-agrumes, cuisinière à gaz, micro-ondes, friteuse électrique, réfrigérateur, lave-linge, aspirateur, fer à repasser

Extérieur

- **Superficie du terrain :**
400m²
- **Installation extérieure :**
Terrasse 15m², solarium 35m²
- **Cadre extérieur :**
Cour privée 40m², jardin 200m², verger 400m²
- **Equipements extérieurs :**
Table(s) de jardin, 4 chaise(s) de jardin, parasol, 4 chaise(s) longue(s)



vue depuis la chambre

Services

- **Linge :**
Draps, Linge de toilette, Linge de maison, Couverture(s), Couette(s), Oreiller(s)
- **Maison :**
Nettoyage de départ possible en sus

Informations pratiques

- **Informations pratiques**
Enfants bienvenus
Animaux acceptés sous conditions (s'informer auprès du propriétaire)
Couverture téléphonie mobile
Eau : chaude/froide
Tension électrique : 220-240V / 50Hz
Alimentation électrique : secteur



solarium

Album photos - 1



véranda



terrace



Agencement intérieur et commodités



vue sur vignobles



solarium

Album photos - 2



vue depuis la chambre



chambre principale



salle(s) de bain



salle(s) de douche



chambre



chambre



aménagement intérieur



Cadre extérieur à disposition des hôtes



Cadre extérieur



Campagne



loisirs balnéaires à proximité

Album photos - 3



baignade



vue depuis la terrasse



vue depuis la maison



vue sur prairie



Loisirs

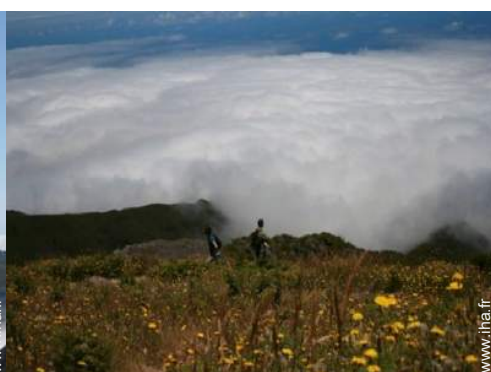

randonnée



randonnée



loisirs à proximité



varappe



chemin de promenade



vue sur vignobles



vue sur champs agricoles

Localisation & Accès



Coordonnées GPS en degrés, minutes, secondes: Latitude 32°49'32.41"N - Longitude 17°14'27.72"O (Hébergement)

Adresse

→ rua lombada velha
ponta do pargo
9385 Lombada Velha

• Aéroport airopuerto

→ Porto da Cruz, Île de Madère, Madère
→ Distance : 75km
→ Temps : 1h15'

• Autoroute (sortie) via rapida

→ Raposeira do Serrado, Île de Madère, Madère
→ Distance : 7,5km
→ Temps : 30'

- Calheta : Distance : 10km
- Porto Moniz : Distance : 10km

Contact

Nom	Mme DE GRAAF Maria CANTINA
Adresse	Geestersingel 11
Ville	1815 GA ALKMAAR
Pays	Pays Bas
Tél. Fixe	+31 (0) 725113265 (Pays Bas) De 09:00 AM à 11:00 PM (GMT/UTC +01:00)
Tél. Mobile	+31 (0) 650205250 (Pays Bas)
Langues parlées	

Location de vacances
Île de Madère - Madère
"Bougainvillea"

8

[Réserver](#)

Calendrier des disponibilités - à partir de : mai 2012

Mai	Ma	Me	J	V	S	D	L	Ma	Me	J	V	S	D	L	Ma	Me	J	V	S	D	L	Ma	Me	J	V	S	D	L	Ma	Me	J	
2012	1	2	3	4	5	6	7	8	9	10	11	12	13	14	15	16	17	18	19	20	21	22	23	24	25	26	27	28	29	30	31	

Juin	V	S	D	L	Ma	Me	J	V	S	D	L	Ma	Me	J	V	S	D	L	Ma	Me	J	V	S								
2012	1	2	3	4	5	6	7	8	9	10	11	12	13	14	15	16	17	18	19	20	21	22	23	24	25	26	27	28	29	30	

Juil	D	L	Ma	Me	J	V	S	D	L	Ma	Me	J	V	S	D	L	Ma	Me	J	V	S	D	L	Ma							
2012	1	2	3	4	5	6	7	8	9	10	11	12	13	14	15	16	17	18	19	20	21	22	23	24	25	26	27	28	29	30	31



Réservé



Moyenne Saison



Haute Saison

[Mois : Suivant >>](#)

Tarifs de location - Maison en Pierre - 5 Personne(s)

Tarifs	Nuit	Week-end	Semaine	2 semaines	Mois
Basse Saison	-	-	250€	450€	800€
Moyenne Saison	-	-	300€	550€	800€
Haute Saison	-	-	350€	650€	800€

[Réserver](#)

N° annonce 22400

www.iha.fr



Internet
Holiday
Ads



Internet
Holiday
Ads



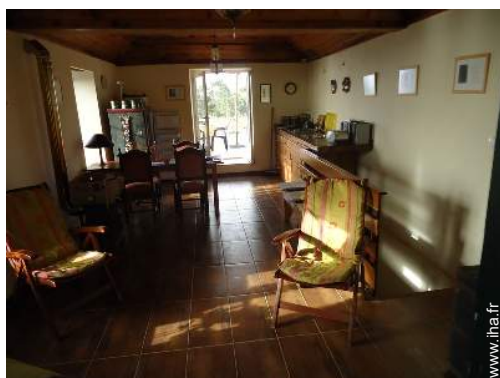

Agencement intérieur et commodités



vue sur vignobles



solarium



véranda



terrasse

Conditions de réservations

• Réservation

- Versement à la réservation : 50% du montant de la location
- Versement du solde : 1 mois avant le séjour

• Location

- Charges comprises
- Taxe de séjours incluse
- Forfait ménage départ en sus : 25€

[► Réserver](#)

[► Contacter le propriétaire](#)

Modes de paiement acceptés

- Virement bancaire
- PayPal
- Espèces

Contactez directement les propriétaires

www.ihaf.fr
N° annonce
22400
[>> Réserver <<](#)

Contact

Nom	Mme DE GRAAF Maria CANTINA
Adresse	Geestersingel 11
Ville	1815 GA ALKMAAR
Pays	Pays Bas
Tél. Fixe	+31 (0) 725113265 (Pays Bas) De 09:00 AM à 11:00 PM (GMT/UTC +01:00)
Tél. Mobile	+31 (0) 650205250 (Pays Bas)

Langues parlées

