

# Location de vacances Ugu "Sea-spray and Eagles Nest"



Chaumière, individuel(le), de 1 étage, entrée individuelle, dans un(e) Domaine

Cadre : tropical, propice au repos

Capacité : > 30 personne(s)

Chambre(s) : > 20

Pièce(s) : > 30



Handicap tourisme

Margate - KwaZulu Natal

Afrique du Sud

Réservation : +27 (0) 11 6838381 (Afrique du Sud)

N° annonce 20648

www.ihh.fr



Internet  
Holiday  
Ads



Internet  
Holiday  
Ads



## Location de vacances



Chaumière, individuel(le), de 1 étage, entrée individuelle, dans un(e) Domaine

- **Idéal pour tout public, plusieurs familles**
- **Vue** : dégagée, mer/océan, piscine, jardin/parc, village, coucher de soleil exceptionnel
- **Cadre** : tropical, propice au repos
- **Exposition** : Est

## Les plus

- **Piscine** :  
Piscine dans la résidence, pataugeoire
- **Parking** :  
Parking non couvert



Piscine

## Environnement & localisation



Mer

Golf

Equitation

Pêche



Culture

### Loisirs

- **Loisirs à moins de 20 km / 12 miles** :

Baignade, plongée avec tuba, plongée sous-marine, jet ski, surf, planche à voile, voile, canoë-kayak, rafting, golf, tennis, squash, centre équitation, sentier côtier/forestier, randonnée, excursion en bateau, balade à cheval, karting, pêche, pêche au gros, pêche à la ligne

- **Encadrement** :

Ecole d'équitation

- **Attraits et détente** :

Bar/pub, discothèque, restaurant, cinéma, parc de loisirs, parc marin, réserve naturelle, galerie d'art, musée, boutique d'artisanat, casino, centre de beauté, centre de fitness

### Environnement

- **Site** :

- Pistes de ski
- Mer/océan 500m
- Plage de sable 500m
- Piscine publique
- Court de tennis public 4km
- Parcours de golf 9 trous
- Parcours de golf 18 trous
- Spot de surf 500m
- Base nautique
- Cale de mise à l'eau pour jet-ski 5km

- **Commodités** :

- Centre village 200m
- Centre ville 200m
- Arrêt/station de bus 100m
- Liaison bus plage 200m
- Location de voiture 200m
- Location de bateau 5km
- Boulangerie 200m
- Petits commerces 200m
- Super marché 200m
- Boutiques de luxe et marques 200m
- Salon de coiffure 200m
- Cyber café 200m
- Poste 100m
- Banque 200m
- Distributeur automatique de billets 100m
- Pharmacie 200m
- Médecin 2km
- Hôpital 2km
- Dispensaire 200m



Mer





vue de la propriété

### Intérieur

- **Capacité d'accueil :**  
> 30 personne(s) - > 30 adultes, 14 enfant(s)
- **Superficie habitable :**  
> 1000m<sup>2</sup>
- **Agencement intérieur :**  
> 30 pièce(s), > 20 chambre(s), cabine nuit, 2 salle(s) de bain, 1 salle(s) de douche, WC, séjour, salon, cuisine indépendante, salle à manger, coin repas, mezzanine, salon télévision, salon bar, patio, véranda
- **Couchage - lit(s) :**  
1 lit(s) double(s), 4 canapé-lit(s) 2 pers, 4 lit(s) simple(s), 1 lits superposés, 2 lits jumeaux simple
- **Confort :**  
T.V., prise antenne t.v., armoire, placard, penderie, coffre sécurisé, ventilateur d'appoint, ventilateur mural, interphone, digicode, alarme vol, portail télécommandé
- **Equipement ménager :**  
Vaisselle/couverts, ustensiles et batterie de cuisine, bouilloire électrique, grille-pain, cuisinière à gaz, cuisinière électrique, four, mini-four, micro-ondes, réfrigérateur, congélateur, fer à repasser, planche à repasser

### Extérieur

- **Superficie du terrain :**  
2000m<sup>2</sup>
- **Installation extérieure :**  
Terrasse, terrasse couverte, balcon, solarium, pergola, belvédère
- **Cadre extérieur :**  
Terrain clos, jardin paysagé, jardin tropical, pelouse
- **Equipements extérieurs :**  
Cuisine extérieure, salon d'été, barbecue, table(s) de jardin, chaise(s) de jardin, salon de jardin



l'appartement

### Services

- **Linge :**  
Draps, Linge de maison, Couverture(s), Couette(s), Oreiller(s)
- **Maison :**  
Nettoyage de départ, Entretien jardin/piscine, Gardien/concierge, Parking, Transfert gare aéroport
- **Personnel :**  
Personnel de maison

### Informations pratiques

- **Informations pratiques**  
Enfants bienvenus  
Animaux acceptés sous conditions (s'informer auprès du propriétaire)  
Location non fumeur, couverture téléphonie mobile, transport personnel souhaitable  
Eau : chaude/froide  
Tension électrique : 110-120V / 60Hz  
Alimentation électrique : secteur
- **Accueil de personne handicapée**  
Accès fauteuil roulant  
Aménagements pour handicap : moteur



l'appartement

Album photos - 1



Mer



Piscine



vue de la propriété



l'appartement

Album photos - 2



l'appartement

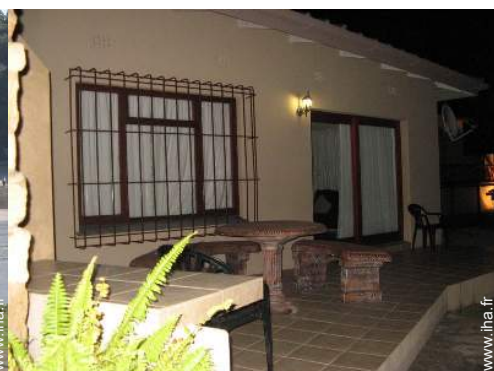
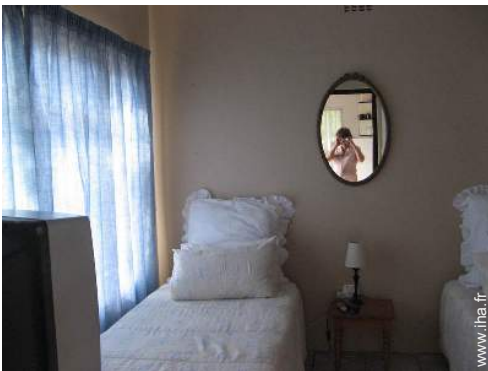

Localisation & Accès



Coordonnées GPS en degrés, minutes, secondes: Latitude 30°50'18.82"S - Longitude 30°23'27.88"E (Hébergement)

Adresse

→ 46 Hibiscus Rd. Margate.  
4275 Margate

• **Aéroport Durban King Shaka**

→ Durban, KwaZulu Natal, Afrique du Sud  
→ Distance : 100km  
→ Temps : 1h

• **Aéroport Margate**

→ Margate, KwaZulu Natal, Afrique du Sud  
→ Distance : 5km  
→ Temps : 50'

• **Gare routière (bus) Durban**

→ Durban, KwaZulu Natal, Afrique du Sud  
→ Distance : 120km  
→ Temps : 1h

• Amanzimtoti : Distance : 95km

• Durban : Distance : 120km

• Port Shepstone : Distance : 25km





Contact

Nom	Mme, M. BESTER Rose Sea-spray and Eagles Nest
Adresse	104 President St. Turffontein
Ville	2190 JOHANNESBURG
Pays	Afrique du Sud
Tél. Fixe	+27 (0) 11 6838381 (Afrique du Sud) De 06:00 AM à 07:45 PM
Tél. Mobile	+27 (0) 83 2673562 (Afrique du Sud)
Tél. Mobile2	+27 (0) 83 4495675 (Afrique du Sud)
Télécopie	+27 (0) 86 2106845 (Afrique du Sud)

Langues parlées 



Tarifs de location - Chaumière - > 30 Personne(s)

Tarifs	Nuit	Week-end	Semaine	2 semaines	Mois
 Basse Saison	75€ * ↓ > 2	200€ *	524€ *	1049€ *	2322€ *
 Moyenne Saison	75€ * > 2	200€ *	524€ *	1049€ *	2322€ *
 Haute Saison	215€ * > 7	429€ *	1498€ *	2996€ *	6633€ *
 Spécial fêtes	-	-	2017€ *	1479€ *	3169€ *
 Période promotionnelle	-	-	466€ *	930€ *	2015€ *

↓ Tarif dégressif > Minimum Nuit

[Réserver](#)

Conditions de réservations

• Réservation

→ Versement à la réservation :  
100% du montant de la location

• Location

→ Charges en sus  
→ Forfait ménage départ inclus

Modes de paiement acceptés

• Mandat postal international • Virement  
bancaire • Chèque de banque

► Réserver

► Contacter le propriétaire

Contactez directement les propriétaires

[www.iha.fr](http://www.iha.fr)  
N° annonce  
20648  
>> Réserver <<

Contact

Nom	Mme, M. BESTER Rose Sea-spray and Eagles Nest
Adresse	104 President St. Turffontein
Ville	2190 JOHANNESBURG
Pays	Afrique du Sud
Tél. Fixe	+27 (0) 11 6838381 (Afrique du Sud) De 06:00 AM à 07:45 PM
Tél. Mobile	+27 (0) 83 2673562 (Afrique du Sud)
Tél. Mobile2	+27 (0) 83 4495675 (Afrique du Sud)
Télécopie	+27 (0) 86 2106845 (Afrique du Sud)
Langues parlées	

\* Taux de conversion à titre indicatif : 100€ = 125.87\$ = 80.11£

N° annonce 20648

[www.iha.fr](http://www.iha.fr)



Internet  
Holiday  
Ads



Internet  
Holiday  
Ads

