

Location de vacances Côte d'Azur "Casa do Sol"



Villa, individuel(le), de 1 étage, entrée individuelle, dans un(e) Propriété

Cadre : calme, agréable

Capacité : 8 personne(s)

Chambre(s) : 3

Pièce(s) : 5

Charneca da Caparica - District de Setúbal - Lisbonne et Vallée du Tage
Portugal

N° annonce 1447

www.ihh.com



>> LOCATIONS DE VACANCES

Internet
Holiday
Ads



Internet
Holiday
Ads



DE PARTICULIER A PARTICULIER

Location de vacances



Villa, individuel(le), de 1 étage, entrée individuelle, dans un(e) Propriété

- **Idéal pour famille, tout public**
- **Vue** : dégagée, cour, village
- **Cadre** : calme, agréable
- **Exposition** : Sud-ouest

Les plus

- **Piscine** :
Piscine privée, ronde (diamètre 3,50m), douche extérieure
- **Parking** :
Parking non couvert : 2 dans la résidence, 2 sur le terrain
- **Avantages** :
Jeux de fléchettes
- **Equipements bébé** :
Chaise bébé, baignoire bébé, pot bébé



lit(s) double(s)

Environnement & localisation



Loisirs

- **Loisirs à moins de 20 km / 12 miles** :
Baignade, surf, golf, tennis, centre équitation, randonnée, parachute ascensionnel, parapente, pêche
- **Attraits et détente** :
Bar/pub, discothèque, restaurant, cinéma, parc et jardin

Environnement

- **Site** :
 - Mer/océan 2,5km
 - Plage de sable 2,5km
 - Court de tennis public 4km
 - Parcours de golf 9 trous 4km
 - Spot de surf 3km
 - Falaise 2km
 - Rivière 10km
 - Forêt 2km
- **Commodités** :
 - Centre village 200m
 - Centre ville 20km
 - Arrêt/station de bus 50m
 - Liaison bus plage 50m
 - Location de voiture 10km
 - Location linge blanchisserie 100m
 - Boulangerie 100m
 - Traiteur 100m
 - Petits commerces 100m
 - Super marché 200m
 - Boutiques de luxe et marques 10km
 - Salon de coiffure 200m
 - Poste 200m
 - Banque 200m
 - Distributeur automatique de billets 100m
 - Pharmacie 200m
 - Hôpital 10km
 - Dispensaire 5km



façade



façade



chambre

Extérieur

- **Superficie du terrain :**
300m²
- **Installation extérieure :**
Terrasse 50m², pergola 13m²
- **Cadre extérieur :**
Terrain clos 100m²
- **Equipements extérieurs :**
Cuisine extérieure, barbecue, table(s) de jardin, 6 chaise(s) de jardin, parasol, 2 chaise(s) longue(s), 1 hamac(s), douche extérieure



chambre

Intérieur

- **Capacité d'accueil :**
8 personne(s) - 6 adultes, 2 enfant(s)
- **Superficie habitable :**
150m²
- **Agencement intérieur :**
5 pièce(s), 3 chambre(s), 2 salle(s) de bain, séjour 25m², cuisine indépendante, salle à manger
- **Couchage - lit(s) :**
2 lit(s) double(s), 1 canapé-lit(s) 2 pers, 2 lit(s) simple(s), 1 lit(s) bébé, 1 possibilité couchage(s) supplémentaire(s)
- **Confort :**
T.V., lecteur DVD, jeux de société, collection de films, prise antenne t.v., cable/satellite, armoire, placard, penderie, radio-réveil, sèche-cheveux, ventilateur d'appoint, chauffage électrique, rideaux, stores, volets roulants
- **Equipement ménager :**
Vaisselle/couverts, ustensiles et batterie de cuisine, cafetière, machine à café électrique, machine à café espresso, grille-pain, grille-viande, cuisinière à gaz, four, micro-ondes, friteuse électrique, hotte aspirante, réfrigérateur, congélateur, lave-vaisselle, lave-linge, aspirateur, fer à repasser, planche à repasser

Services

- **Linge :**
Draps, Linge de toilette, Linge de maison, Couverture(s), Couette(s), Oreiller(s)
- **Maison :**
Parking

Informations pratiques

- **Informations pratiques**
Enfants bienvenus
Animaux acceptés sous conditions (s'informer auprès du propriétaire)
Location non fumeur, couverture téléphonie mobile, transport personnel souhaitable
Eau : chaude/froide
Tension électrique : 110-120V / 60Hz
Alimentation électrique : secteur
- **Accueil de personne handicapée**
Accès fauteuil roulant
Aménagements pour handicap : moteur, auditif



chambre

Plan d'agencement

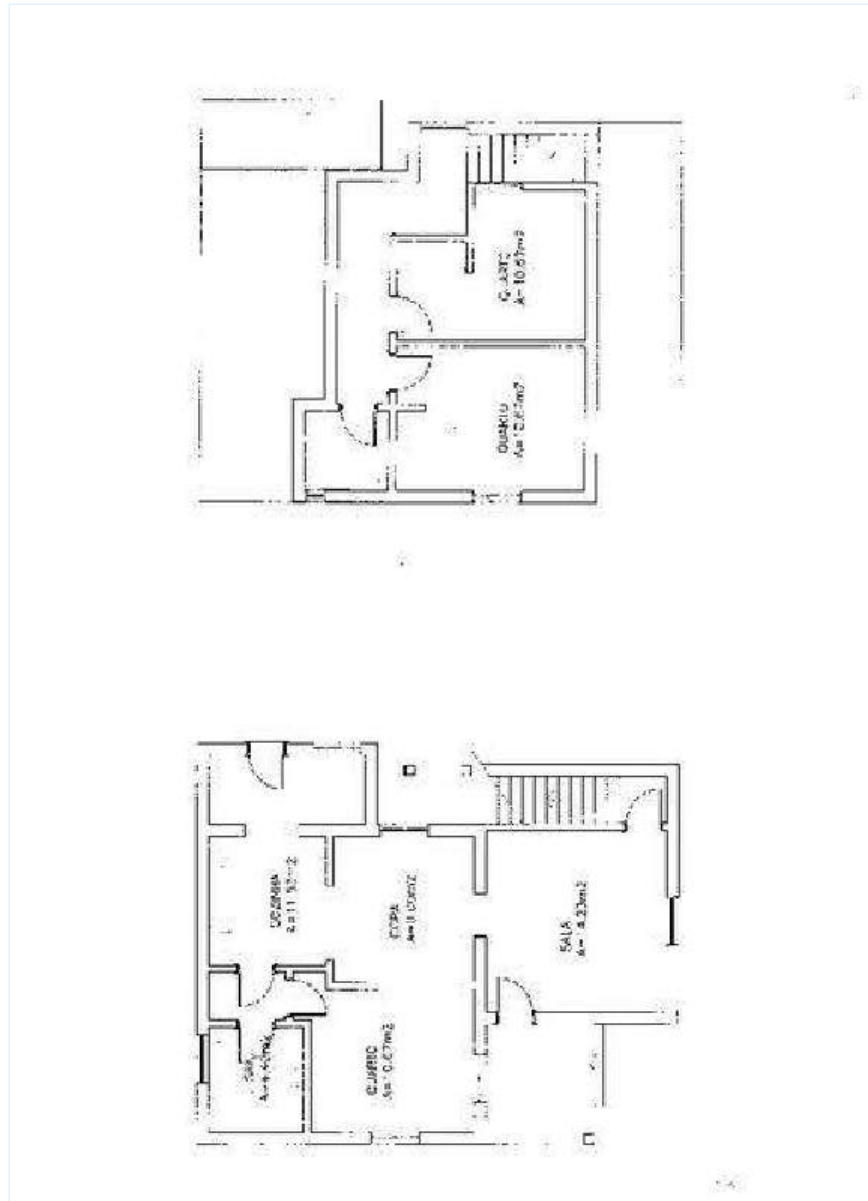

www.ihha.fr

N° annonce 1447

www.ihha.fr



Internet
Holiday
Ads



Internet
Holiday
Ads



Album photos - 1



façade



façade



lit(s) double(s)



chambre



chambre

Album photos - 2



chambre



chambre



séjour



séjour



la décoration



salle(s) de bain



cuisine



salle à manger

Album photos - 3



salle à manger



Installation extérieure



Mer



Loisirs



loisirs à proximité



falaise



façade



Cadre extérieur



Piscine ronde

Plan d'accès

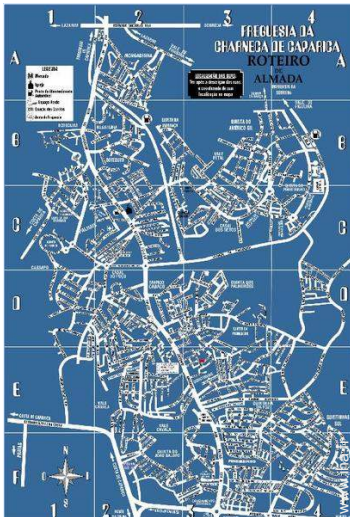

Localisation & Accès



Coordonnées GPS en degrés, minutes, secondes: Latitude 38°36'53"N - Longitude 9°11'19"O (Hébergement)

Adresse

→ Rua Mario Saraiva
2820 Charneca da Caparica

• Aéroport Lisbon Portela

→ Lisbonne, District de Lisbonne, Lisbonne et Vallée du Tage, Portugal
→ Distance : 25km
→ Temps : 30'

• Gare routière (bus) Praça de Espanha

→ Lisbonne, District de Lisbonne, Lisbonne et Vallée du Tage, Portugal
→ Distance : 20km
→ Temps : 20'

• Autoroute (sortie) A2

→ Caparica, District de Setúbal, Lisbonne et Vallée du Tage, Portugal
→ Distance : 10km
→ Temps : 10'

- Caparica : Distance : 5km
- Lisbonne : Distance : 20km
- Sesimbra : Distance : 20km

Contact

| | |
|-------------|---------------------------|
| Nom | Mme BERNARDO Maria |
| Adresse | Rua Mario Saraiva |
| Ville | 2820 CHARNECA DA CAPARICA |
| Pays | Portugal |
| Tél. Mobile | +351 966577862 (Portugal) |

Langues parlées

Location de vacances
District de Setúbal - Lisbonne et Vallée du Tage
"Casa do Sol"

9

[Réserver](#)

Calendrier des disponibilités - à partir de : mai 2012

| Mai | Ma | Me | J | V | S | D | L | Ma | Me | J | V | S | D | L | Ma | Me | J | V | S | D | L | Ma | Me | J | | | | | | | |
|------|----|----|---|---|---|---|---|----|----|----|----|----|----|----|----|----|----|----|----|----|----|----|----|----|----|----|----|----|----|----|----|
| 2012 | 1 | 2 | 3 | 4 | 5 | 6 | 7 | 8 | 9 | 10 | 11 | 12 | 13 | 14 | 15 | 16 | 17 | 18 | 19 | 20 | 21 | 22 | 23 | 24 | 25 | 26 | 27 | 28 | 29 | 30 | 31 |
| | | | | | | | | | | | | | | | | | | | | | | | | | | | | | | | |

| Juin | V | S | D | L | Ma | Me | J | V | S | D | L | Ma | Me | J | V | S | D | L | Ma | Me | J | V | S | | | | | | | |
|------|---|---|---|---|----|----|---|---|---|----|----|----|----|----|----|----|----|----|----|----|----|----|----|----|----|----|----|----|----|----|
| 2012 | 1 | 2 | 3 | 4 | 5 | 6 | 7 | 8 | 9 | 10 | 11 | 12 | 13 | 14 | 15 | 16 | 17 | 18 | 19 | 20 | 21 | 22 | 23 | 24 | 25 | 26 | 27 | 28 | 29 | 30 |
| | - | - | - | - | - | - | - | - | - | - | - | - | - | - | - | - | - | - | - | - | - | - | - | - | - | - | - | - | - | |

| Juil | D | L | Ma | Me | J | V | S | D | L | Ma | Me | J | V | S | D | L | Ma | Me | J | V | S | D | L | Ma | | | | | | | |
|------|---|---|----|----|---|---|---|---|---|----|----|----|----|----|----|----|----|----|----|----|----|----|----|----|----|----|----|----|----|----|----|
| 2012 | 1 | 2 | 3 | 4 | 5 | 6 | 7 | 8 | 9 | 10 | 11 | 12 | 13 | 14 | 15 | 16 | 17 | 18 | 19 | 20 | 21 | 22 | 23 | 24 | 25 | 26 | 27 | 28 | 29 | 30 | 31 |
| | - | - | - | - | - | - | - | - | - | - | - | - | - | - | - | - | - | - | - | - | - | - | - | - | - | - | - | - | - | | |

- Basse Saison
- Moyenne Saison
- Période promotionnelle
- Réservé
- Haute Saison

[Mois : Suivant >>](#)

Tarifs de location - Villa - 8 Personne(s)

| Tarifs | Nuit | Week-end | Semaine | 2 semaines | Mois |
|--|---------------|--------------------|------------------|-------------------|-------------------|
| Basse Saison | 100€ > 4 | 350€ (Vendredi) | 600€ | 1100€ | 1600€ |
| Moyenne Saison | 108€ ↓ > 4 | 380€ | 680€ | 1200€ | 2200€ |
| Haute Saison | 115€ > 7 | - | 800€ (Samedi) | 1550€ (Samedi) | 2800€ (Samedi) |
| Spécial fêtes | 110€ ↓ > 4 | 380€ | 650€ | 1200€ | - |
| Période promotionnelle | - | - | 500€ | - | - |

↓ Tarif dégressif
(Jour d'arrivée)
> Minimum Nuit

[Réserver](#)

Idées Week-End : 380€ / Week-end - 8 personne(s)

N° annonce 1447

www.iha.fr





lit(s) double(s)



chambre



chambre



façade



façade

Conditions de réservations

• Réservation

→ Versement à la réservation :
30% du montant de la location
→ Versement du solde :
à la remise des clefs

• Location

→ Prévoir supplément pour :
- lit(s) supplémentaire(s)

[► Réserver](#)

Modes de paiement acceptés

• Virement bancaire • Espèces

[► Contacter le propriétaire](#)

Contactez directement les propriétaires

www.ihaf.fr
N° annonce
1447
[>> Réserver <<](#)

Contact

| | |
|-------------|---------------------------|
| Nom | Mme BERNARDO Maria |
| Adresse | Rua Mario Saraiva |
| Ville | 2820 CHARNECA DA CAPARICA |
| Pays | Portugal |
| Tél. Mobile | +351 966577862 (Portugal) |

Langues parlées

