

Location de vacances de Charme Golf Argolique "Dafnes"



Studio de Charme au rez de jardin,
entrée individuelle, dans un(e)
Propriété de Charme

Cadre : propice au repos, luxueux

Capacité : 4 personne(s)

Chambre(s) : 1

Nauplie - Argolide - Péloponèse

Grèce

N° annonce 52963

www.ihf.fr



Internet
Holiday
Ads



Internet
Holiday
Ads



DE PARTICULIER A PARTICULIER

Location de vacances de Charme



Studio de Charme au rez de jardin, entrée individuelle, dans un(e) Propriété de Charme

- **Idéal pour tout public, groupe**
- **Vue** : panoramique, dégagée, montagne, campagne, cour, coucher de soleil exceptionnel
- **Cadre** : propice au repos, luxueux

Les plus

- **Parking** :
Parking non couvert : dans la résidence
- **Equipements bébé** :
Pot bébé, parc à bébé



WC

Environnement & localisation



Loisirs

- **Loisirs à moins de 20 km / 12 miles** :
Baignade, Pédalo, plongée avec tuba, plongée sous-marine, ski nautique, jet ski, VTT (itinéraire circuit), pêche sous-marine
- **Attraits et détente** :
Bar/pub, discothèque, restaurant, cinéma d'été, parc et jardin, zoo/parc animalier, galerie d'art, site historique, musée, théâtre, théâtre d'été, festival, antiquité & brocante, boutique d'artisanat, casino, centre de beauté, centre de fitness

Environnement

- **Site** :
 - Mer/océan 1km
 - Plage de sable 1km
 - Plage de galets 2,5km
 - Plage de rocher 2,5km
 - Base aéronautique 50km
 - Spot de surf 4km
 - Base nautique 4km
 - Rivière 7,5km
 - Lac 50km
 - Forêt 200m
 - Port de plaisance 2km
- **Commodités** :
 - Garderie
 - Centre ville 1,5km
 - Arrêt/station de bus 1km
 - Liaison bus plage 1km
 - Location de moto/scooter 1,5km
 - Location de voiture 1,5km
 - Location de bateau
 - Location de matériel de ski
 - Location de matériel de plongée
 - Location linge blanchisserie
 - Boulangerie 500m
 - Traiteur 500m
 - Petits commerces 500m
 - Super marché 800m
 - Boutiques de luxe et marques 1km
 - Salon de coiffure 800m
 - Cyber café 1,5km
 - Poste 1,5km
 - Banque 1km
 - Distributeur automatique de billets 1km
 - Pharmacie 1km
 - Médecin 1,5km
 - Hôpital 1,5km
 - Dispensaire



lit(s) double(s)



vue depuis la véranda



salle(s) de douche

Intérieur

- **Capacité d'accueil :**
4 personne(s)
- **Superficie habitable :**
70m²
- **Agencement intérieur :**
1 chambre(s), 1 salle(s) de bain, 1 salle(s) de douche, 1 WC, salon, cuisine indépendante, coin repas, salon télévision, véranda, loggia
- **Couchage - lit(s) :**
2 lit(s) double(s), 2 lit(s) king-size(s), 2 lit(s) simple(s), 2 lit(s) bébé, 2 possibilité couchage(s) supplémentaire(s)
- **Confort :**
T.V., jeux vidéo, jeux de société, cable/satellite, wifi (accès internet sans fil), armoire, placard, radio-réveil, sèche-cheveux, moustiquaire aux fenêtres, intégralement climatisé, chauffage électrique, baie vitrée, stores, volets roulants, volets automatiques, alarme vol, portail télécommandé
- **Equipement ménager :**
Vaisselle/couverts, ustensiles et batterie de cuisine, cafetière, machine à café électrique, bouilloire électrique, grille-pain, robot ménager, crêpière, cuisinière électrique, four, hotte aspirante, réfrigérateur, congélateur, lave-vaisselle, lave-linge, aspirateur, fer à repasser

Extérieur

- **Superficie du terrain :**
700m²
- **Installation extérieure :**
Balcon, solarium, abri de jardin, véranda moustiquaire - lanai
- **Cadre extérieur :**
Terrain clos, jardin, jardin paysagé, oliveraie, cascade
- **Equipements extérieurs :**
Barbecue, table(s) de jardin, chaise(s) de jardin, salon de jardin, chaise(s) longue(s), balancelle, portique enfant



plage de sable

Services

- **Linge :**
Draps (1 fois/semaine), Linge de toilette (1 fois/semaine), Linge de maison (1 fois/semaine), Draps de plage (1 fois/semaine), Couverture(s), Couette(s), Oreiller(s)
- **Maison :**
Entretien ménager (1 fois/semaine), Nettoyage de départ possible en sus (+10€), Parking, Transfert gare aéroport possible en sus (+20 €)
- **Personnel :**
Cuisinier/ière(s) possible en sus (+15€), Chauffeur possible en sus (+15€), Blanchisserie (1 fois/semaine), Garde d'enfant possible en sus (+15€), Soin de beauté possible en sus (+30€), Guide possible en sus (+18€)
- **Restauration :**
Petit déjeuner possible en sus (+11€), Demi pension possible en sus (+13€), Préparation repas local possible en sus (6 fois/semaine +10€), Préparation panier pique-nique possible en sus (3 fois/semaine +5€)

Informations pratiques

- **Informations pratiques**
Enfants bienvenus
Animaux acceptés
Couverture téléphonie mobile
Eau : chaude/froide
Tension électrique : 110-120V / 60Hz
Alimentation électrique : secteur
- **Accueil de personne handicapée**
Accès fauteuil roulant
Aménagements pour handicap : moteur, visuel, auditif, mental



vue sud-est

Album photos - 1



vue depuis la véranda



lit(s) double(s)



WC



salle(s) de douche



vue sud-est

Album photos - 2



plage de sable



centre ville



vue depuis la véranda



véranda



vue depuis la véranda



vue depuis le balcon



site historique

Localisation & Accès



Coordonnées GPS en degrés, minutes, secondes: Latitude 37°34'26.4"N - Longitude 22°48'36"E ([Ville](#))

Adresse

→
211 00 Nauplie

• Autoroute (sortie) Nayplio

→ Nauplie, Argolide, Péloponèse, Grèce
→ Distance : 1km
→ Temps : 5'

• Gare routière (bus) Nayplio

→ Nauplie, Argolide, Péloponèse, Grèce
→ Distance : 1km
→ Temps : 5'

• Nauplie : Distance : 1km

Contact

| | |
|-----------------|---|
| Nom | Mme MPASTEIA Maria |
| Adresse | Nayplio |
| Ville | 12345 NAYPLIO |
| Pays | Grèce |
| Tél. Fixe | +30 2752047131 (Grèce) De 06:00 AM à 09:15 PM |
| Tél. Mobile | +30 6974644003 (Grèce) |
| Langues parlées |   |

Location de vacances de Charme
Péloponèse - Grèce
"Dafnes"

7

[Réserver](#)

Calendrier des disponibilités - à partir de : mai 2012

| Mai | Ma | Me | J | V | S | D | L | Ma | Me | J | V | S | D | L | Ma | Me | J | V | S | D | L | Ma | Me | J | | | | | | | |
|------|----|----|---|---|---|---|---|----|----|----|----|----|----|----|----|----|----|----|----|----|----|----|----|----|----|----|----|----|----|----|----|
| 2012 | 1 | 2 | 3 | 4 | 5 | 6 | 7 | 8 | 9 | 10 | 11 | 12 | 13 | 14 | 15 | 16 | 17 | 18 | 19 | 20 | 21 | 22 | 23 | 24 | 25 | 26 | 27 | 28 | 29 | 30 | 31 |
| | | | | | | | | | | | | | | | | | | | | | | | | | | | | | | | |

| Juin | V | S | D | L | Ma | Me | J | V | S | D | L | Ma | Me | J | V | S | D | L | Ma | Me | J | V | S | | | | | | | |
|------|---|---|---|---|----|----|---|---|---|----|----|----|----|----|----|----|----|----|----|----|----|----|----|----|----|----|----|----|----|----|
| 2012 | 1 | 2 | 3 | 4 | 5 | 6 | 7 | 8 | 9 | 10 | 11 | 12 | 13 | 14 | 15 | 16 | 17 | 18 | 19 | 20 | 21 | 22 | 23 | 24 | 25 | 26 | 27 | 28 | 29 | 30 |
| | - | - | - | - | - | - | - | - | - | - | - | - | - | - | - | - | - | - | - | - | - | - | - | - | - | - | - | - | - | |

| Juil | D | L | Ma | Me | J | V | S | D | L | Ma | Me | J | V | S | D | L | Ma | Me | J | V | S | D | L | Ma | | | | | | | |
|------|---|---|----|----|---|---|---|---|---|----|----|----|----|----|----|----|----|----|----|----|----|----|----|----|----|----|----|----|----|----|----|
| 2012 | 1 | 2 | 3 | 4 | 5 | 6 | 7 | 8 | 9 | 10 | 11 | 12 | 13 | 14 | 15 | 16 | 17 | 18 | 19 | 20 | 21 | 22 | 23 | 24 | 25 | 26 | 27 | 28 | 29 | 30 | 31 |
| | - | - | - | - | - | - | - | - | - | - | - | - | - | - | - | - | - | - | - | - | - | - | - | - | - | - | - | - | - | | |

■ Haute Saison

[Mois : Suivant >>](#)

Tarifs de location - Studio de Charme - 4 Personne(s)

| Tarifs | Nuit | Week-end | Semaine | 2 semaines | Mois |
|--|------------|--------------------|--------------------|------------|------|
| ■ Basse Saison | 80€ | 140€ (Vendredi) | 500€ (Vendredi) | - | - |
| ■ Haute Saison | 90€ | - | 800€ | - | - |
| ■ Période promotionnelle | 80€ > 2 | - | 600€ | - | - |

(Jour d'arrivée) > Minimum Nuit

[Réserver](#)

N° annonce 52963

www.ihf.fr



Internet
Holiday
Ads



Internet
Holiday
Ads





WC



salle(s) de douche



vue sud-est

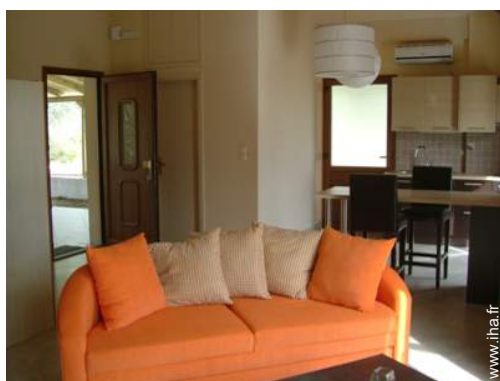

vue depuis la véranda



lit(s) double(s)

Conditions de réservations

• Réservation

→ Versement à la réservation :
25% du montant de la location
→ Versement du solde :
à la remise des clefs

• Location

→ Forfait ménage départ en sus : 10€
→ Prévoir supplément pour :
- bébé
- animaux
- lit(s) supplémentaire(s)

► [Réserver](#)

► [Contacter le propriétaire](#)

Contact

| | |
|-------------|--|
| Nom | Mme MPASTEIA Maria |
| Adresse | Nayplio |
| Ville | 12345 NAYPLIO |
| Pays | Grèce |
| Tél. Fixe | +30 2752047131 (Grèce) De 06:00 AM à 09:15 PM |
| Tél. Mobile | +30 6974644003 (Grèce) |

Langues parlées



Modes de paiement acceptés

• Visa/Delta/Electron • Mandat postal international
• Virement bancaire • MasterCard/EuroCard
• American Express • Diners Club
• Chèque bancaire • Chèque de banque • Espèces

Contactez directement les propriétaires

www.ihaf.fr
N° annonce
52963
>> [Réserver](#) <<