

Location de vacances Salento "Perle di ostuni"



Villa, individuel(le), de plain-pied,
entrée individuelle, dans un(e)
Lotissement

Cadre : les pieds dans l'eau, marin

Capacité : 6 personne(s)

Chambre(s) : 2

Pièce(s) : 5

Ostuni - Province de Brindisi (BR) - Pouilles

Italie

N° annonce 39840

www.ihf.fr

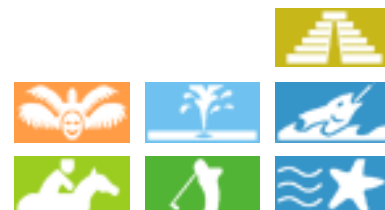

Internet
Holiday
Ads



Internet
Holiday
Ads



Location de vacances



Villa, individuel(le), de plain-pied, entrée individuelle, dans un(e) Lotissement

- **Idéal pour tout public**
- **Vue :** mer/océan, piscine, jardin/parc, port, village, nocturne scintillante
- **Cadre :** les pieds dans l'eau, marin

Les plus

- **Piscine :**
Piscine dans la résidence, originale, accès par échelle, douche extérieure
- **Parking :**
Parking non couvert : 1 dans la résidence



piscine dans la résidence

Environnement & localisation

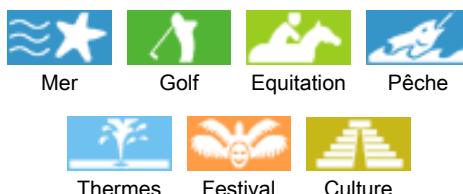

Loisirs

- **Loisirs à moins de 20 km / 12 miles :**
Baignade, Pédalo, plongée avec tuba, plongée sous-marine, ski nautique, jet ski, surf, planche à voile, voile, kite surf, canoë-kayak, golf, tennis, centre équitation, poney club, VTT (itinéraire circuit), excursion en bateau, balade à cheval, karting, circuit automobile, terrain d'aéromodélisme, bowling, basket-ball, volley ball, ball-trap, chasse, pêche, pêche au gros, pêche à la ligne, pêche sous-marine
- **Encadrement :**
Ecole de voile, école de plongée, école de tennis, école d'équitation
- **Attraits et détente :**
Bar/pub, discothèque, restaurant, cinéma, cinéma d'été, karaoké, parc et jardin, parc de loisirs, zoo/parc animalier, parc marin, réserve naturelle, centre d'exposition, galerie d'art, site historique, musée, festival, antiquité & brocante, boutique d'artisanat, cave et dégustation de vin, thermes, sauna, hammam, centre de remise en forme, centre de beauté, centre de fitness, ferme Bio

Environnement

- **Site :**
 - Plage de sable 500m
 - Calanque, crique 100m
 - Court de tennis public 300m
 - Parcours de golf 18 trous 7,5km
 - Spot de windsurf 1,5km
 - Spot de surf 1,5km
 - Base nautique 200m
 - Falaise 200m
 - Port de plaisance <50m
 - Cale de mise à l'eau pour bateau 200m
- **Commodités :**
 - Centre village <50m
 - Centre ville
 - Arrêt/station de bus 200m
 - Location de vélo/VTT 200m
 - Location de voiture 200m
 - Location de bateau 100m
 - Location de matériel de plongée 50m
 - Boulangerie <50m
 - Petits commerces 50m
 - Super marché 100m
 - Salon de coiffure 200m
 - Poste 7,5km
 - Banque 7,5km
 - Pharmacie 200m
 - Médecin 300m

- Hôpital 7,5km
- Dispensaire 300m



piscine dans la résidence



salle à manger



piscine dans la résidence

Intérieur

- **Capacité d'accueil :**
6 personne(s) - 6 adultes
- **Superficie habitable :**
70m²
- **Agencement intérieur :**
5 pièce(s), 2 chambre(s), 1 salle(s) de bain, 1 salle(s) de douche, 1 WC, cuisine indépendante, salle à manger, patio, véranda, loggia
- **Couchage - lit(s) :**
2 lit(s) double(s), 2 canapé-lit(s) 2 pers, 2 lit(s) simple(s), 1 lit(s) escamotable(s) 1pers
- **Confort :**
T.V., prise antenne t.v., penderie, partiellement climatisé, ventilateur d'appoint, fenêtre de toit, rideaux
- **Equipement ménager :**
Vaisselle/couverts, ustensiles et batterie de cuisine, cafetière, cuisinière à gaz, réfrigérateur, congélateur

Extérieur

- **Installation extérieure :**
Balcon 9m², pergola 10m², belvédère
- **Cadre extérieur :**
Cour privée, jardin 12m²
- **Equipements extérieurs :**
Barbecue, table(s) de jardin, 4 chaise(s) de jardin, parasol, douche extérieure



cour privée

Services

- **Linge :**
Draps possible en sus (+7€), Linge de toilette possible en sus (+8€)
- **Maison :**
Nettoyage de départ possible en sus (+30€), Entretien jardin/piscine

Informations pratiques

- **Informations pratiques**
Enfants bienvenus
Animaux acceptés
Couverture téléphonie mobile
Eau : chaude/froide
Tension électrique : 220-240V / 50Hz
Alimentation électrique : secteur



belvédère

Album photos - 1



salle à manger



piscine dans la résidence



piscine dans la résidence



piscine dans la résidence



belvédère

Album photos - 2



cour privée



jardin



mobilier extérieur



vue depuis la véranda

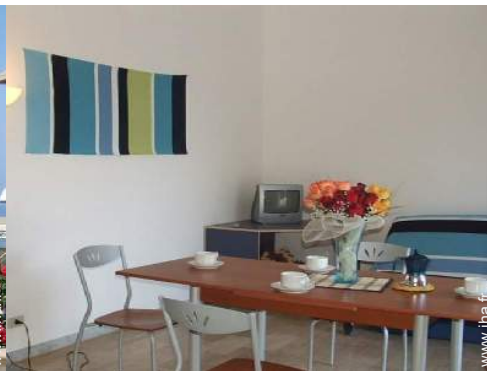

salle à manger



salle à manger



salle à manger

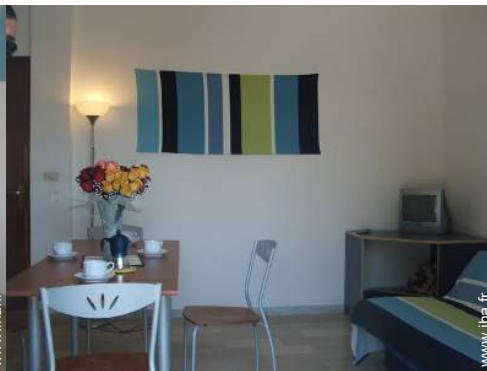

salle à manger



salle à manger



lit(s) double(s)



penderie



lit(s) simple(s)

Album photos - 3



cuisine indépendante



cuisine indépendante



vue depuis la loggia



vue depuis l'appartement



vue depuis le balcon



vue sur port



Mer



Mer



Mer



vue sur port



Localisation & Accès



Coordonnées GPS en degrés, minutes, secondes: Latitude 40°43'56.82"N - Longitude 17°34'42.78"E ([Ville](#))

Adresse

→ via petrolla 1
72017 Ostuni

• Autoroute (sortie) bari nord

→ Bari, Province de Bari, Pouilles, Italie
→ Distance : 75km
→ Temps : 50'

• Aéroport Papola Casale

→ Brindisi, Province de Brindisi, Pouilles, Italie
→ Distance : 33km
→ Temps : 30'

• Aéroport Bari Palese

→ Bari, Province de Bari, Pouilles, Italie
→ Distance : 75km
→ Temps : 50'

- Brindisi : Distance : 33km
- Bari : Distance : 75km
- Lecce : Distance : 70km

Contact

Nom	Guido GIEMME SRL UNIPERSONALE
Adresse	Via matteo renato imbriani 62
Ville	72017 OSTUNI
Pays	Italie
Tél. Fixe	+39 0831305890 (Italie)
Tél. Mobile	+39 3332278822 (Italie)
Télécopie	+39 0831305890 (Italie)

Langues parlées



Calendrier des disponibilités - à partir de : mai 2012

Mai	Ma	Me	J	V	S	D	L	Ma	Me	J	V	S	D	L	Ma	Me	J	V	S	D	L	Ma	Me	J							
2012	1	2	3	4	5	6	7	8	9	10	11	12	13	14	15	16	17	18	19	20	21	22	23	24	25	26	27	28	29	30	31
																										-	-	-	-	-	

Juin	V	S	D	L	Ma	Me	J	V	S	D	L	Ma	Me	J	V	S	D	L	Ma	Me	J	V	S							
2012	1	2	3	4	5	6	7	8	9	10	11	12	13	14	15	16	17	18	19	20	21	22	23	24	25	26	27	28	29	30
	-	-	-	-	-	-	-	-	-	-	-	-	-	-	-	-	-	-	-	-	-	-	-	-	-	-	-	-	-	

Juil	D	L	Ma	Me	J	V	S	D	L	Ma	Me	J	V	S	D	L	Ma	Me	J	V	S	D	L	Ma							
2012	1	2	3	4	5	6	7	8	9	10	11	12	13	14	15	16	17	18	19	20	21	22	23	24	25	26	27	28	29	30	31
	-	-	-	-	-	-	-	-	-	-	-	-	-	-	-	-	-	-	-	-	-	-	-	-	-	-	-	-	-		

[Mois : Suivant >>](#)

Tarifs de location - Villa - 6 Personne(s)

Tarifs	Nuit	Week-end	Semaine	2 semaines	Mois
 Basse Saison	-	120€	180€	350€	450€
 Moyenne Saison	-	-	200€ (Samedi)	400€ (Samedi)	650€ (Samedi)
 Haute Saison	-	-	490€ (Samedi)	-	-
 Spécial fêtes	-	190€	250€	340€	420€
 Période promotionnelle	-	-	150€	300€	450€

(Jour d'arrivée)

[Réserver](#)



piscine dans la résidence



piscine dans la résidence



belvédère



salle à manger



piscine dans la résidence

Conditions de réservations

● Réservation

- Versement à la réservation : 30% du montant de la location
- Versement du solde : 1 jour avant le séjour
- Caution demandée : 100€

● Location

- Charges en sus
- Forfait ménage départ en sus : 30€
- Prévoir supplément pour :
 - animaux
 - lit(s) supplémentaire(s)

Modes de paiement acceptés

- Mandat postal international
- Virement bancaire
- Chèque de banque
- Espèces

Contact

Nom	Guido GIEMME SRL UNIPERSONALE
Adresse	Via matteo renato imbriani 62
Ville	72017 OSTUNI
Pays	Italie
Tél. Fixe	+39 0831305890 (Italie)
Tél. Mobile	+39 3332278822 (Italie)
Télécopie	+39 0831305890 (Italie)

Langues parlées

[► Réserver](#)

[► Contacter le propriétaire](#)

Contactez directement les propriétaires

www.iha.fr
N° annonce
39840
>> Réserver <<

N° annonce 39840

www.iha.fr



Internet
Holiday
Ads



Internet
Holiday
Ads

