

Location de vacances Côte d'Azur "Denrose apartment"



Appartement au 1er étage, entrée commune, dans un(e) Immeuble de 1 étage

Cadre : citadin, marin

Capacité : 4 personne(s)

Chambre(s) : 1

Pièce(s) : 1

Nice - Alpes Maritimes (06) - Provence Alpes Côte d'Azur
France

Réservation : +44 (0) 1603880966 (Royaume Uni)

N° annonce 4973

www.ihh.fr

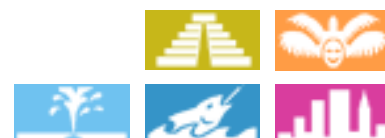

>> LOCATIONS DE VACANCES

Internet
Holiday
Ads



Internet
Holiday
Ads



DE PARTICULIER A PARTICULIER

Location de vacances



Appartement au 1er étage, entrée commune, dans un(e) Immeuble de 1 étage

- **Idéal pour couple, plusieurs familles**
- **Vue** : rue piétonne, rue/avenue, nocturne scintillante
- **Cadre** : citadin, marin

Environnement & localisation



Culture

Loisirs

- **Loisirs à moins de 20 km / 12 miles :**

Baignade, Pédalo, plongée avec tuba, plongée sous-marine, plongée en scaphandre, jet ski, surf, planche à voile, voile, kite surf, canoë-kayak, golf, tennis, squash, randonnée, VTT (itinéraire circuit), char à voile, parachute ascensionnel, excursion en bateau, mini-golf, rollers/patins à roulette (circuit), skate board (rampe), ATV/Quad, karting, circuit automobile, basket-ball, volley ball, pêche, pêche au gros, pêche à la ligne

- **Encadrement :**

Ecole de voile, école de plongée, école de tennis, école d'équitation

- **Attraits et détente :**

Bar/pub, discothèque, restaurant, cinéma, cinéma d'été, karaoké, parc et jardin, parc de loisirs, réserve naturelle, centre d'exposition, galerie d'art, site historique, musée, théâtre, théâtre d'été, opéra, festival, antiquité & brocante, boutique d'artisanat, cave et dégustation de vin, casino, sauna, hammam, centre de remise en forme, centre de beauté, centre de fitness, ferme Bio

Environnement

- **Site :**

- Mer/océan 200m
- Plage de galets 200m
- Spot de windsurf
- Spot de surf
- Base nautique

- **Commodités :**

- Centre ville <50m
- Arrêt/station de bus <50m
- Tramways 300m
- Location de vélo/VTT <50m
- Location de moto/scooter <50m
- Location de voiture <50m
- Location de bateau 500m
- Location de matériel de plongée 100m
- Boulangerie <50m
- Traiteur <50m
- Petits commerces <50m
- Super marché <50m
- Boutiques de luxe et marques <50m
- Salon de coiffure <50m
- Cyber café <50m
- Poste 50m
- Banque 100m
- Distributeur automatique de billets 100m
- Pharmacie <50m

- Médecin 100m
- Hôpital 800m
- Dispensaire <50m

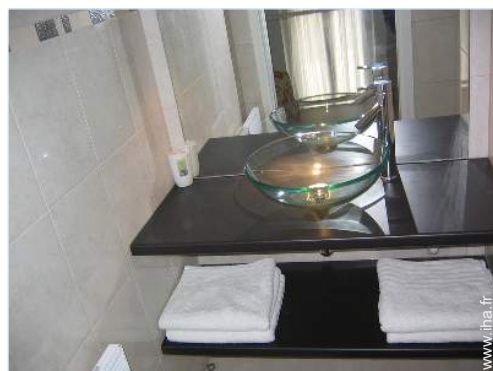

salle(s) de douche



lit(s) double(s)



Agencement intérieur et commodités

N° annonce 4973

www.iha.fr



>> LOCATIONS DE VACANCES

Internet
Holiday
Ads



Internet
Holiday
Ads



DE PARTICULIER A PARTICULIER

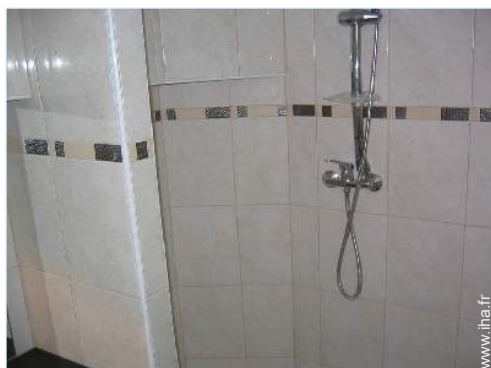

salle(s) de douche

Intérieur

- **Capacité d'accueil :**
4 personne(s) - 4 adultes
- **Superficie habitable :**
28m²
- **Agencement intérieur :**
1 pièce(s), 1 chambre(s), 1 salle(s) de douche, 1 WC, séjour 14m², salon 14m², coin repas, mezzanine
- **Couchage - lit(s) :**
1 lit(s) double(s), 1 canapé-lit(s) 2 pers
- **Confort :**
Ascenseur, T.V., chaîne hifi, lecteur DVD, prise antenne t.v., armoire, sèche-cheveux, douche massante, chauffage central, chauffage électrique, rideaux, double-vitrage, interphone, digicode
- **Equipement ménager :**
Vaisselle/couverts, ustensiles et batterie de cuisine, cafetière, bouilloire électrique, grille-pain, plaques de cuisson, micro-ondes, hotte aspirante, réfrigérateur, lave-linge, aspirateur, fer à repasser, planche à repasser

Extérieur

- **Superficie du terrain :**
300m²



salon

Services

- **Linge :**
Draps (1 fois/semaine), Linge de toilette (1 fois/semaine), Linge de maison (1 fois/semaine), Couverture(s) (1 fois/semaine), Couette(s) (1 fois/semaine), Oreiller(s) (1 fois/semaine)
- **Maison :**
Nettoyage de départ

Informations pratiques

- **Informations pratiques**
Enfants bienvenus
Animaux refusés
Location non fumeur, couverture téléphonie mobile
Eau : chaude/froide
Tension électrique : 220-240V / 50Hz
Alimentation électrique : secteur

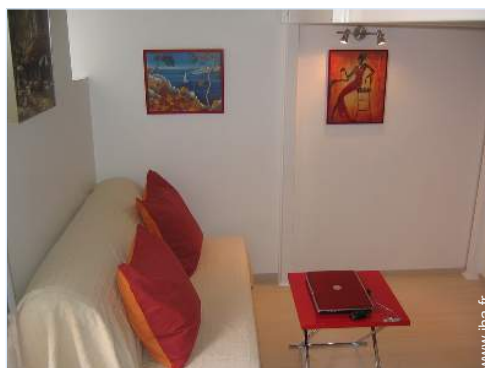

canapé-lit(s) 2 pers

Album photos - 1



Agencement intérieur et commodités



lit(s) double(s)



salle(s) de douche



salle(s) de douche



canapé-lit(s) 2 pers

Album photos - 2



salon



Environnement



façade



loisirs balnéaires à proximité



Environnement



loisirs balnéaires à proximité



Environnement



Environnement



Environnement



Environnement



loisirs nautiques à proximité



loisirs balnéaires à proximité

Album photos - 3



Environnement



Environnement



loisirs à proximité



Environnement



Equipements de loisir



Environnement



Environnement



Environnement



loisirs à proximité



loisirs à proximité



loisirs à proximité



loisirs à proximité

Localisation & Accès



Coordonnées GPS en degrés, minutes, secondes: Latitude 43°43'0.12"N - Longitude 7°16'42.096"E ([Ville](#))

Adresse

→ 26 Rue De la Buffa
06000 Nice

• Aéroport Nice Côte d'Azur

→ Nice, Alpes Maritimes, Provence Alpes Côte d'Azur, France
→ Distance : 10km

• Gare ferroviaire Nice Ville

→ Nice, Alpes Maritimes, Provence Alpes Côte d'Azur, France
→ Distance : 1km
→ Temps : 15'

• Gare maritime Nice

→ Nice, Alpes Maritimes, Provence Alpes Côte d'Azur, France
→ Distance : 2,5km
→ Temps : 30'

Contact

Nom	M. ROSEMBERT Denis
Adresse	76 Dereham Road Easton
Ville	NR9 5EJ NORWICH
Pays	Royaume Uni
Tél. Fixe	+44 (0) 1603880966 (Royaume Uni)
Tél. Mobile	+44 (0) 7771537808 (Royaume Uni)
Langues parlées	

Calendrier des disponibilités - à partir de : mai 2012

Mai	Ma	Me	J	V	S	D	L	Ma	Me	J	V	S	D	L	Ma	Me	J	V	S	D	L	Ma	Me	J							
2012	1	2	3	4	5	6	7	8	9	10	11	12	13	14	15	16	17	18	19	20	21	22	23	24	25	26	27	28	29	30	31

Juin	V	S	D	L	Ma	Me	J	V	S	D	L	Ma	Me	J	V	S	D	L	Ma	Me	J	V	S							
2012	1	2	3	4	5	6	7	8	9	10	11	12	13	14	15	16	17	18	19	20	21	22	23	24	25	26	27	28	29	30
	-	-	-	-	-	-	-	-	-	-	-	-	-	-	-	-	-	-	-	-	-	-	-	-	-	-	-	-	-	

Juil	D	L	Ma	Me	J	V	S	D	L	Ma	Me	J	V	S	D	L	Ma	Me	J	V	S	D	L	Ma							
2012	1	2	3	4	5	6	7	8	9	10	11	12	13	14	15	16	17	18	19	20	21	22	23	24	25	26	27	28	29	30	31
	-	-	-	-	-	-	-	-	-	-	-	-	-	-	-	-	-	-	-	-	-	-	-	-	-	-	-	-	-		

■ Haute Saison

[Mois : Suivant >>](#)

Tarifs de location - Appartement - 4 Personne(s)

Tarifs	Nuit	Week-end	Semaine	2 semaines	Mois
■ Basse Saison	81€ *	81€ *	531€ *	1061€ *	1997€ *
■ Moyenne Saison	100€ *	100€ *	624€ *	1248€ *	2497€ *
■ Haute Saison	125€ * > 3	125€ *	780€ *	1560€ *	2996€ *

> Minimum Nuit

[Réserver](#)



salle(s) de douche



salle(s) de douche



canapé-lit(s) 2 pers



Agencement intérieur et commodités



lit(s) double(s)

Conditions de réservations

• Réservation

- Versement à la réservation : 30% du montant de la location
- Versement du solde : 45 jours avant le séjour
- Caution demandée : 187€ *

• Location

- Charges comprises
- Taxe de séjours incluse
- Forfait ménage départ en sus : 56€ *

[► Réserver](#)

[► Contacter le propriétaire](#)

Contact

Nom	M. ROSEMBERT Denis
Adresse	76 Dereham Road Easton
Ville	NR9 5EJ NORWICH
Pays	Royaume Uni
Tél. Fixe	+44 (0) 1603880966 (Royaume Uni)
Tél. Mobile	+44 (0) 7771537808 (Royaume Uni)

Langues parlées

Modes de paiement acceptés

- Mandat postal international
- Virement bancaire
- Chèque bancaire
- Chèque de banque
- PayPal
- Espèces

Contactez directement les propriétaires

www.ihf.fr
N° annonce
4973
[>> Réserver <<](#)

* Taux de conversion à titre indicatif : 100€ = 125.87\$ = 80.11£

N° annonce 4973

www.ihf.fr



Internet
Holiday
Ads



Internet
Holiday
Ads

