

Location de vacances Alpes du Sud "L'enclos des puits"



Appartement au rez de jardin, entrée individuelle, dans un(e) Chalet de plain-pied

Cadre : calme, montagnard

Capacité : 4 personne(s)

Chambre(s) : 2



Clé vacances (3 clés)
Meublés de Tourisme (3 étoiles)

Serre Chevalier 1350 (Chantemerle) - Hautes Alpes (05) - Provence Alpes Côte d'Azur
France

Réservation : +33 (0) 4 92 24 07 61 (France)

N° annonce 15930

www.ihh.com

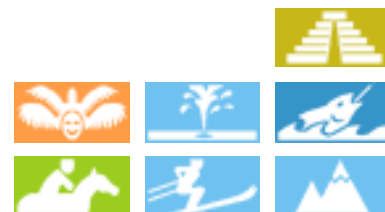

>> LOCATIONS DE VACANCES

Internet
Holiday
Ads



Internet
Holiday
Ads



DE PARTICULIER A PARTICULIER

Location de vacances



Appartement au rez de jardin, entrée individuelle, dans un(e) Chalet de plain-pied

- **Idéal pour tout public, sportif(s)**
- **Vue :** dégagée, sans vis à vis, montagne, jardin/parc, forêt, village
- **Cadre :** calme, montagnard
- **Exposition :** Sud

Les plus

- **Parking :**
Parking non couvert : 2 place(s) réservée(s), sur le terrain
- **Avantages :**
Local à ski, sèche botte ski



vue depuis la chambre

Environnement & localisation



Montagne Ski Equitation Pêche



Thermes Festival Culture

Loisirs

- **Loisirs à moins de 20 km / 12 miles :**

Ski alpin, ski de fond, ski de randonnée, snowboard, luge (piste), patin à glace, moto neige, traîneau à chien, baignade, Pédalo, surf, canoë-kayak, canyoning, rafting, golf, tennis, squash, centre équitation, poney club, escalade, VTT (itinéraire circuit), parapente, balade à cheval, mini-golf, skate board (rampe), ATV/Quad, karting, circuit automobile, bowling, pêche

- **Encadrement :**

Ecole de ski, jardin de ski enfant, école de tennis, école d'équitation

- **Attraits et détente :**

Bar/pub, discothèque, restaurant, cinéma, karaoké, parc et jardin, réserve naturelle, galerie d'art, site historique, musée, théâtre, festival, antiquité & brocante, boutique d'artisanat, casino, bains naturels, thermes, sauna, hammam, centre de remise en forme, centre de beauté, centre de fitness, ferme Bio

Environnement

- **Site :**

- Pistes de ski 1km
- Remontées mécaniques 1km
- Patinoire 1km
- Piscine publique 1km
- Court de tennis public 1km
- Parcours de golf 18 trous 15km
- Base aéronautique 25km
- Spot de windsurf 40km
- Spot de surf 1km
- Base nautique 40km
- Rapides sur rivières 500m
- Falaise 4km
- Plan d'eau 3km
- Forêt 300m
- Via ferrata 1km

- **Commodités :**

- Garderie 1km
- Centre village 300m
- Arrêt/station de bus <50m
- Liaison bus pistes de ski <50m
- Location de vélo/VTT 1km
- Location de voiture 3km
- Location de matériel de ski 800m
- Location linge blanchisserie 1km
- Traiteur 1km
- Petits commerces 300m
- Super marché 1km
- Salon de coiffure 1km

- Poste 300m
- Banque 3km
- Distributeur automatique de billets 1km
- Pharmacie 1km
- Médecin 1km
- Infirmière 1km
- Hôpital 3km



vue d'ensemble



la maison



vue depuis le salon

Extérieur

- **Superficie du terrain :**
1000m²
- **Installation extérieure :**
Terrasse couverte 15m²
- **Cadre extérieur :**
Cour privée, jardin > 1000m², pelouse 300m², verger, potager
- **Equipements extérieurs :**
Barbecue, table(s) de jardin, 4 chaise(s) de jardin, parasol, 2 transat(s)



lits superposés

Intérieur

- **Capacité d'accueil :**
4 personne(s)
- **Superficie habitable :**
40m²
- **Agencement intérieur :**
2 chambre(s), 1 salle(s) de douche, 1 WC, séjour 18m², coin cuisine, coin repas, salon télévision
- **Couchage - lit(s) :**
1 lit(s) double(s), 1 canapé-lit(s) 2 pers, 1 lits superposés
- **Confort :**
T.V., chaine hifi, wifi (accès internet sans fil), armoire, placard, penderie, sèche-cheveux, sèche-serviettes chauffant, chauffage électrique, rideaux, double-vitrage
- **Equipement ménager :**
Vaisselle/couverts, ustensiles et batterie de cuisine, machine à café électrique, grille-pain, presse-agrumes, crêpière, appareil à raclette, plaques de cuisson, four, micro-ondes, hotte aspirante, réfrigérateur, lave-vaisselle, lave-linge, aspirateur, fer à repasser, planche à repasser

Services

- **Linge :**
Draps possible en sus, Linge de toilette possible en sus, Linge de maison possible en sus, Couverture(s), Oreiller(s)
- **Maison :**
Déneigement, Parking, Transfert gare aéroport

Informations pratiques

- **Informations pratiques**
Enfants bienvenus
Animaux acceptés
Couverture téléphonie mobile



salle(s) de douche

Plan d'agencement

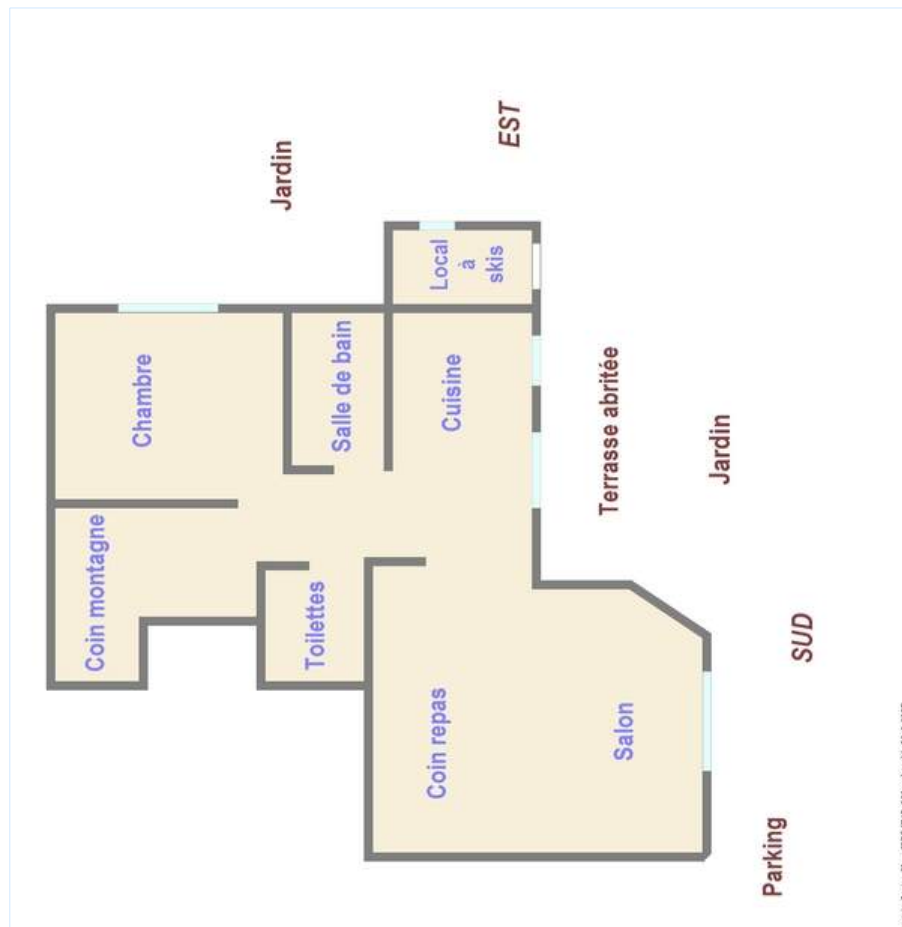

Album photos - 1



la maison



vue d'ensemble



vue depuis la chambre

Album photos - 2



vue depuis le salon



salle(s) de douche



lits superposés



chambre

Localisation & Accès



Coordonnées GPS en degrés, minutes, secondes: Latitude 44°55'40"N - Longitude 6°36'13"E ([Hébergement](#))

Adresse

→ 32 route du pont levis
Saint Chaffrey
05240 Serre Chevalier 1350 (Chantemerle)

• Autoroute (sortie) A 51 Tallard

→ Tallard, Hautes Alpes, Provence Alpes Côte d'Azur, France
→ Distance : 95km
→ Temps : 1h15'

• Autoroute (sortie) A6 A43 Grenoble

→ Grenoble, Isère, Rhône Alpes, France
→ Distance : 110km
→ Temps : 1h30'

• Autoroute (sortie) A 43 Saint Michel de Maurienne

→ Saint Michel de Maurienne, Savoie, Rhône Alpes, France
→ Distance : 80km
→ Temps : 1h15'

- Briançon : Distance : 7,5km
- Claviere : Distance : 20km
- Grenoble : Distance : 110km

Contact

Nom	Mme PELLET DOVETTA Isabelle
Adresse	32 route du pont levis
Ville	SERRE CHEVALIER
Pays	France
Tél. Fixe	+33 (0) 4 92 24 07 61 (France)
Tél. Mobile	+33 (0) 6 89 04 07 07 (France)

Langues parlées



Calendrier des disponibilités - à partir de : mai 2012

Mai	Ma	Me	J	V	S	D	L	Ma	Me	J	V	S	D	L	Ma	Me	J	V	S	D	L	Ma	Me	J							
2012	1	2	3	4	5	6	7	8	9	10	11	12	13	14	15	16	17	18	19	20	21	22	23	24	25	26	27	28	29	30	31

Juin	V	S	D	L	Ma	Me	J	V	S	D	L	Ma	Me	J	V	S	D	L	Ma	Me	J	V	S							
2012	1	2	3	4	5	6	7	8	9	10	11	12	13	14	15	16	17	18	19	20	21	22	23	24	25	26	27	28	29	30
	-	-	-	-	-	-	-	-	-	-	-	-	-	-	-	-	-	-	-	-	-	-	-	-	-	-	-	-	-	-

Juil	D	L	Ma	Me	J	V	S	D	L	Ma	Me	J	V	S	D	L	Ma	Me	J	V	S	D	L	Ma							
2012	1	2	3	4	5	6	7	8	9	10	11	12	13	14	15	16	17	18	19	20	21	22	23	24	25	26	27	28	29	30	31
	-	-	-	-	-	-	-	-	-	-	-	-	-	-	-	-	-	-	-	-	-	-	-	-	-	-	-	-	-	-	

Réservé

[Mois : Suivant >>](#)

Tarifs de location - Appartement - 4 Personne(s)

Tarifs	Nuit	Week-end	Semaine	2 semaines	Mois
<input type="checkbox"/> Basse Saison	-	-	245€	-	-

[Réserver](#)

Conditions de réservations

- **Réservation**
→ Versement à la réservation : 30% du montant de la location
→ Versement du solde : à la remise des clefs
→ Caution demandée : 160€

- **Location**
→ Charges comprises
→ Taxe de séjour en sus
→ Prévoir supplément pour : - lit(s) supplémentaire(s)

[▶ Réserver](#)

[▶ Contacter le propriétaire](#)

Modes de paiement acceptés

- Mandat postal international • Virement bancaire • Chèque bancaire • PayPal • Travellers Cheques • Espèces • Chèque vacances

Contactez directement les propriétaires

www.ihf.fr
N° annonce
15930
[>> Réserver <<](#)

Contact

Nom : Mme PELLET DOVETTA
Isabelle
Adresse : 32 route du pont levis
Ville : SERRE CHEVALIER
Pays : France
Tél. Fixe : +33 (0) 4 92 24 07 61 (France)
Tél. Mobile : +33 (0) 6 89 04 07 07 (France)

Langues parlées : 