

Location de vacances Alpes du Sud "Le Val Saint Bernard"



Studio au 2ème étage, entrée commune, dans un(e) Résidence de 3 étages

Cadre : pied des pistes, montagnard

Capacité : 4 personne(s)
Pièce(s) : 1



Meublés de Tourisme (2 étoiles)

Serre Chevalier 1350 (Chantemerle) - Hautes Alpes (05) - Provence Alpes Côte d'Azur
France

Réservation : +33 (0) 492240660 (France)

N° annonce 56538

www.ihf.fr

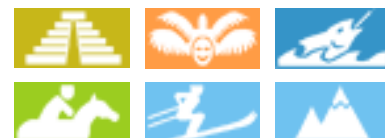

>> LOCATIONS DE VACANCES

Internet
Holiday
Ads



Internet
Holiday
Ads



DE PARTICULIER A PARTICULIER

Location de vacances



Studio au 2ème étage, entrée commune, dans un(e) Résidence de 3 étages

- **Idéal pour tout public, sportif(s)**
- **Vue :** dégagée, montagne, rue/avenue
- **Cadre :** pied des pistes, montagnard
- **Exposition :** Sud-est

Les plus

- **Parking :**
Parking non couvert : 14 dans la résidence
- **Avantages :**
Local à ski



coin cuisine

Environnement & localisation



Loisirs

- **Loisirs à moins de 20 km / 12 miles :**

Ski alpin, ski de fond, ski hors piste, ski de randonnée, Télémark ski, snowboard, patin à glace, baignade, canoë-kayak, canyoning, rafting, golf, tennis, centre équitation, poney club, VTT (itinéraire circuit), balade à cheval, balade à dos d'âne, ATV/Quad, karting, circuit automobile, circuit de modélisme, bowling, basket-ball, volley ball, paint ball, chasse, acrobancane, pêche à la ligne, terrain de pétanque

- **Encadrement :**

Ecole de ski, jardin de ski enfant, école de tennis, école d'équitation

- **Attraits et détente :**

Bar/pub, discothèque, restaurant, cinéma, karaoké, parc et jardin, parc de loisirs, réserve naturelle, galerie d'art, site historique, musée, théâtre, festival, antiquité & brocante, boutique d'artisanat, cave et dégustation de vin, casino, bains naturels, thermes, sauna, hammam, centre de remise en forme, centre de beauté, centre de fitness, ferme Bio

Environnement

- **Site :**

- Pistes de ski 100m
- Remontées mécaniques 100m
- Piscine chauffée 200m
- Piscine publique 200m
- Court de tennis public 200m
- Parcours de golf 9 trous 15km
- Parcours de golf 18 trous 15km
- Base aéronautique 20km
- Base nautique 50km
- Rapides sur rivières 3km
- Rivière 200m
- Plan d'eau 300m
- Forêt 100m
- Massif montagneux 200m
- Via ferrata 300m

- **Commodités :**

- Garderie 200m
- Centre village 100m
- Arrêt/station de bus <50m
- Liaison bus pistes de ski <50m
- Location de vélo/VTT <50m
- Location de voiture 4km
- Location de matériel de ski <50m
- Boulangerie 100m
- Traiteur 100m
- Petits commerces 50m

- Super marché 100m
- Boutiques de luxe et marques 100m
- Salon de coiffure 200m
- Cyber café 200m
- Poste 1km
- Banque 1,5km
- Distributeur automatique de billets 100m
- Pharmacie 50m
- Médecin <50m
- Infirmière 100m
- Hôpital 2,5km
- Dispensaire <50m



balcon



Studio



salle(s) de bain

Intérieur

- **Capacité d'accueil :**
4 personne(s) - 2 adultes, 2 enfant(s)
- **Superficie habitable :**
25m²
- **Agencement intérieur :**
1 pièce(s), 1 salle(s) de bain, 1 WC, séjour 16m², cuisine indépendante, coin repas
- **Couchage - lit(s) :**
1 canapé-lit(s) 2 pers, 1 lits superposés, 1 lit tiroir 1 pers
- **Confort :**
T.V., chaine hifi, prise antenne t.v., placard, penderie, chauffage électrique, rideaux, stores, double-vitrage, volets roulants, volets automatiques, interphone, digicode
- **Equipement ménager :**
Vaisselle/couverts, ustensiles et batterie de cuisine, machine à café électrique, bouilloire électrique, grille-pain, appareil à raclette, plaques de cuisson, mini-four, micro-ondes, hotte aspirante, réfrigérateur, aspirateur, fer à repasser

Extérieur

- **Installation extérieure :**
Balcon 8m²
- **Equipements extérieurs :**
Table(s) de jardin, 4 chaise(s) de jardin, 2 transat(s)



Ski

Services

- **Linge :**
Couverture(s), Couette(s), Oreiller(s)
- **Maison :**
Nettoyage de départ possible en sus (+40€), Déneigement, Parking

Informations pratiques

- **Informations pratiques**
Enfants bienvenus
Animaux acceptés sous conditions (s'informer auprès du propriétaire)
Location non fumeur, couverture téléphonie mobile
Eau : chaude/froide
Tension électrique : 220-240V / 50Hz
Alimentation électrique : secteur

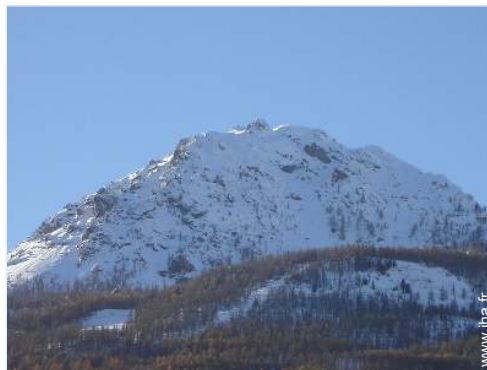

Montagne

Album photos - 1



Studio



balcon

N° annonce 56538

www.iha.fr



Internet
Holiday
Ads



Internet
Holiday
Ads



Album photos - 2



coin cuisine



salle(s) de bain

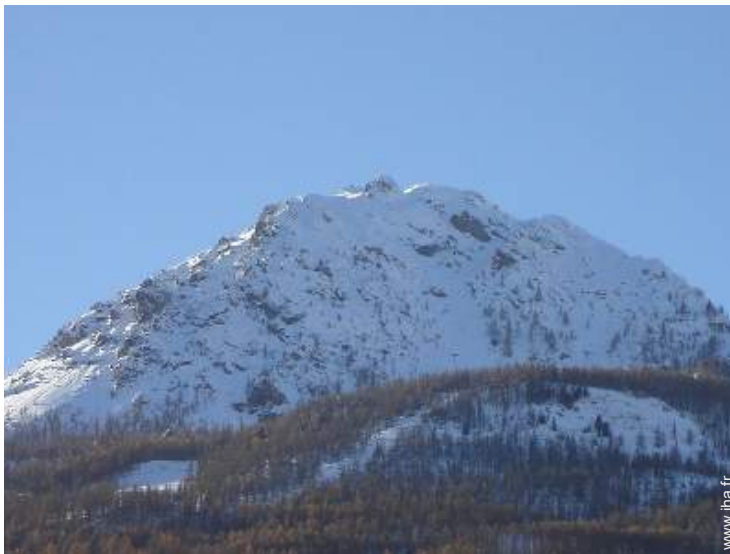

Montagne



Ski

Localisation & Accès



Coordonnées GPS en degrés, minutes, secondes: Latitude 44°56'5.244"N - Longitude 6°35'12.552"E ([Ville](#))

Adresse

→ Le Val Saint Bernard, 2ème étage
route de Grenoble
05240 Serre Chevalier 1350 (Chantemerle)

• Gare ferroviaire Briançon

→ Briançon, Hautes Alpes, Provence Alpes Côte d'Azur, France
→ Distance : 4km
→ Temps : 10'

• Autoroute (sortie) A91

→ La Saulce, Hautes Alpes, Provence Alpes Côte d'Azur, France
→ Distance : 95km
→ Temps : 1h30'

• Aéroport Lyon St Exupery

→ Lyon, Rhône, Rhône Alpes, France
→ Distance : 145km
→ Temps : 2h

- Briançon : Distance : 3km
- Grenoble : Distance : 120km
- Gap : Distance : 80km

Contact

Nom	M. LELIEVRE Denis
Adresse	Les Peyronilles, app.105, route des Queyrets Serre Chevalier 1350
Ville	05330 SAINT CHAFFREY
Pays	France
Tél. Fixe	+33 (0) 492240660 (France) De 06:00 PM à 09:00 PM
Tél. Mobile	+33 (0) 610324765 (France)
Langues parlées	 

Location de vacances
Provence Alpes Côte d'Azur - France
"Le Val Saint Bernard"

7
[Réserver](#)

Calendrier des disponibilités - à partir de : mai 2012

Mai	Ma	Me	J	V	S	D	L	Ma	Me	J	V	S	D	L	Ma	Me	J	V	S	D	L	Ma	Me	J	V	S	D	L	Ma	Me	J	
2012	1	2	3	4	5	6	7	8	9	10	11	12	13	14	15	16	17	18	19	20	21	22	23	24	25	26	27	28	29	30	31	

Juin	V	S	D	L	Ma	Me	J	V	S	D	L	Ma	Me	J	V	S	D	L	Ma	Me	J	V	S							
2012	1	2	3	4	5	6	7	8	9	10	11	12	13	14	15	16	17	18	19	20	21	22	23	24	25	26	27	28	29	30
	-	-	-	-	-	-	-	-	-	-	-	-	-	-	-	-	-	-	-	-	-	-	-	-	-	-	-	-	-	-

Juil	D	L	Ma	Me	J	V	S	D	L	Ma	Me	J	V	S	D	L	Ma	Me	J	V	S	D	L	Ma							
2012	1	2	3	4	5	6	7	8	9	10	11	12	13	14	15	16	17	18	19	20	21	22	23	24	25	26	27	28	29	30	31
	-	-	-	-	-	-	-	-	-	-	-	-	-	-	-	-	-	-	-	-	-	-	-	-	-	-	-	-	-	-	

■ Basse Saison ■ Haute Saison

[Mois : Suivant >>](#)

Tarifs de location - Studio - 4 Personne(s)

Tarifs	Nuit	Week-end	Semaine	2 semaines	Mois
■ Basse Saison	-	-	180€ (Samedi)	340€ (Samedi)	-
■ Moyenne Saison	-	-	180€ (Samedi)	340€ (Samedi)	-
■ Haute Saison	-	-	230€ (Samedi)	430€ (Samedi)	-
■ Spécial fêtes	-	-	230€ (Samedi)	-	-
■ Période promotionnelle	-	-	160€ (Samedi)	300€	-

(Jour d'arrivée)

[Réserver](#)

N° annonce 56538

www.iha.fr



Internet
Holiday
Ads



Internet
Holiday
Ads





coin cuisine



salle(s) de bain

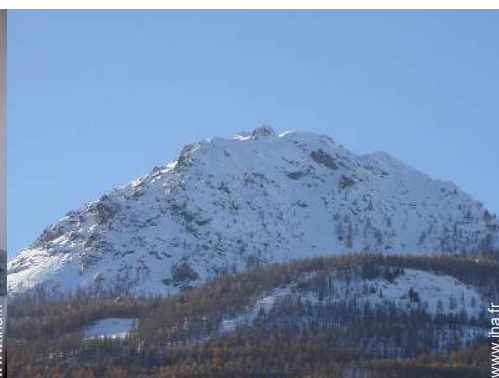

Montagne



Studio



balcon

Conditions de réservations

• Réservation

- Versement à la réservation : 30% du montant de la location
- Versement du solde : à la remise des clefs
- Caution demandée : 200€

• Location

- Charges comprises
- Taxe de séjour en sus
- Forfait ménage départ en sus : 35€
- Prévoir supplément pour :
 - animaux

► Réserver

► Contacter le propriétaire

Contactez directement les propriétaires

www.iha.fr
N° annonce
56538
>> Réserver <<

Modes de paiement acceptés

- Chèque bancaire
- Chèque de banque
- Espèces

Contact

Nom M. LELIEVRE Denis
Adresse Les Peyronilles, app.105,
route des Queyrets
Serre Chevalier 1350
Ville 05330 SAINT CHAFFREY
Pays France
Tél. Fixe +33 (0) 492240660
(France) De 06:00 PM à
09:00 PM
Tél. Mobile +33 (0) 610324765
(France)

Langues parlées  

N° annonce 56538

www.iha.fr



Internet
Holiday
Ads



Internet
Holiday
Ads

