

Location de vacances de Charme Luberon Villa de Charme



Villa de Charme, individuel(le), de 1 étage, entrée individuelle, dans un(e) Parc

Cadre : tranquille, champêtre

Capacité : **8 personne(s)**

Chambre(s) : **4**

Pièce(s) : **8**

Saumane de Vaucluse - Vaucluse (84) - Provence Alpes Côte d'Azur
France

Réservation : +33 (0) 4 90 22 59 22 (France)

N° annonce 37366

www.ihf.fr



Internet
Holiday
Ads



Internet
Holiday
Ads



Location de vacances de Charme



Villa de Charme, individuel(le), de 1 étage, entrée individuelle, dans un(e) Parc

• Idéal pour tout public, plusieurs familles

- Vue : piscine, jardin/parc, forêt
- Cadre : tranquille, champêtre

Les plus

• Piscine :

Piscine privée, rectangulaire (longueur 10m, largeur 5m), système éclairage, accès par escalier, sécurité enfant, pataugeoire, douche extérieure

• Parking :

Parking non couvert : 4 sur le terrain

• Avantages :

Terrain de pétanque, 2 jeux de boules de pétanques

• Equipements bébé :

Chaise bébé, baignoire bébé



parc arboré

Environnement & localisation



Campagne



Golf



Equitation



Pêche

Loisirs

• Loisirs à moins de 20 km / 12 miles :

Baignade, canoë-kayak, golf, tennis, centre équitation, chemin de promenade, balade à cheval, pêche à la ligne

• Attractions et détente :

Bar/pub, discothèque, restaurant, cinéma, parc de loisirs, centre d'exposition, site historique, musée, théâtre, festival, antiquité & brocante, boutique d'artisanat, cave et dégustation de vin, hippodrome, ferme Bio

Environnement

• Site :

- Pistes de ski 30km
- Remontées mécaniques 30km
- Mer/océan >50km
- Court de tennis public 3km
- Parcours de golf 18 trous 500m
- Rivière 2km
- Massif montagneux 30km

• Commodités :

- Centre village 2km
- Centre ville 2km
- Boulangerie 2km
- Super marché 2km



vue sud



vue sud-est



vue depuis le jardin/parc

Intérieur

- **Capacité d'accueil :**

8 personne(s)

- **Superficie habitable :**

200m²

- **Agencement intérieur :**

8 pièce(s), 4 chambre(s), 2 salle(s) de bain, 2 salle(s) de douche, 2 WC, séjour 40m², salon 12m², cuisine américaine, salle à manger, coin repas, salon télévision, salle de jeux, buanderie

- **Couchage - lit(s) :**

2 lit(s) double(s), 4 lit(s) simple(s), 1 lit(s) bébé

- **Confort :**

T.V., chaine hifi, lecteur DVD, jeux de société, collection de livres, placard, intégralement climatisé, chauffage central, baie vitrée, rideaux, double-vitrage, alarme vol, portail télécommandé

- **Equipement ménager :**

Vaisselle/couverts, ustensiles et batterie de cuisine, machine à café électrique, bouilloire électrique, grille-pain, robot ménager, cuisinière électrique, plaques de cuisson, four, micro-ondes, hotte aspirante, réfrigérateur, congélateur, machine à glaçon/ice maker, lave-vaisselle, lave-linge, sèche-linge, aspirateur, fer à repasser, planche à repasser

Extérieur

- **Superficie du terrain :**

2000m²

- **Installation extérieure :**

Terrasse 50m², terrasse couverte 18m², pergola 18m²

- **Cadre extérieur :**

Terrain clos 2000m², parc arboré 1000m², puits/source

- **Equipements extérieurs :**

Barbecue à gaz, table(s) de jardin, chaise(s) de jardin, desserte à roulette, tonnelle, parasol, salon de jardin, 4 chaise(s) longue(s), 4 transat(s), 1 rocking chair(s), douche extérieure, WC extérieur



Piscine

Services

- **Linge :**

Draps (1 fois/semaine), Linge de toilette (1 fois/semaine), Linge de maison (1 fois/semaine), Couverture(s), Couette(s), Oreiller(s)

- **Maison :**

Entretien ménager (1 fois/semaine), Nettoyage de départ, Entretien jardin/piscine (1 fois/semaine)

Informations pratiques

- **Informations pratiques**

Enfants bienvenus

Animaux acceptés sous conditions (s'informer auprès du propriétaire)

Couverture téléphonie mobile

Eau : chaude/froide

Tension électrique : 220-240V / 50Hz

Alimentation électrique : secteur



terrasse couverte

Album photos - 1



vue sud-est



vue sud



parc arboré



vue depuis le jardin/parc



terrasse couverte

Album photos - 2



Piscine



pataugeoire



vue depuis la piscine



table(s) de jardin



Parking

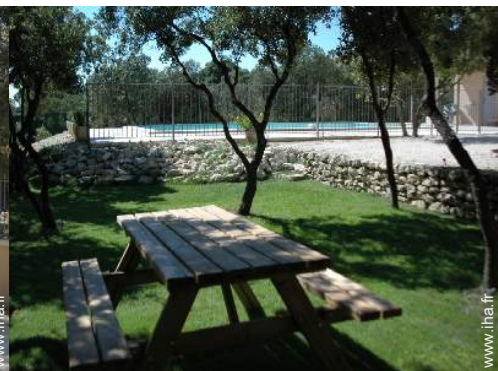

salon de jardin



salon télévision



salle(s) de bain

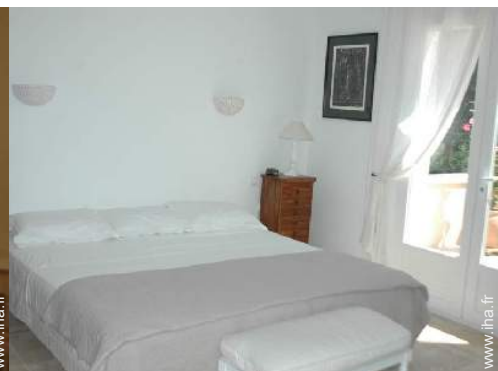

chambre principale

Album photos - 3



chambre principale



salle(s) de douche



aménagement intérieur



cuisine américaine



salle à manger



coin repas



chambre

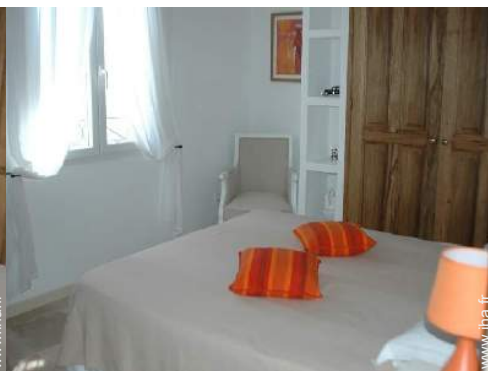

chambre



chambre

Localisation & Accès



Coordonnées GPS en degrés, minutes, secondes: Latitude 43°56'13.092"N - Longitude 5°6'20.628"E ([Ville](#))

Adresse

→ chemin des Gardioles

Le plan

84800 Saumane de Vaucluse

• Autoroute (sortie) Avignon sud

→ Avignon, Vaucluse, Provence Alpes Côte d'Azur, France

→ Distance : 24km

→ Temps : 30'

• Gare ferroviaire Avignon TGV

→ Avignon, Vaucluse, Provence Alpes Côte d'Azur, France

→ Distance : 24km

→ Temps : 30'

• Aéroport Marseille Provence

→ Marseille, Bouches du Rhône, Provence Alpes Côte d'Azur, France

→ Distance : 80km

→ Temps : 1h

• L'Isle sur la Sorgue : Distance : 5km

• Avignon : Distance : 24km

• Saintes Maries de la Mer : Distance : 80km

Contact

Nom	M., Mme HOGG Christian
Adresse	chemin des gardioles le plan
Ville	84800 SAUMANE DE VAUCLUSE
Pays	France
Tél. Fixe	+33 (0) 4 90 22 59 22 (France)
Tél. Mobile	+33 (0) 6 83 22 02 88 (France)

Langues parlées



Location de vacances de Charme
 Luberon - France
Villa de Charme

8
[Réserver](#)

Calendrier des disponibilités - à partir de : mai 2012

Mai	Ma	Me	J	V	S	D	L	Ma	Me	J	V	S	D	L	Ma	Me	J	V	S	D	L	Ma	Me	J							
2012	1	2	3	4	5	6	7	8	9	10	11	12	13	14	15	16	17	18	19	20	21	22	23	24	25	26	27	28	29	30	31
																										-	-	-	-	-	

Juin	V	S	D	L	Ma	Me	J	V	S	D	L	Ma	Me	J	V	S	D	L	Ma	Me	J	V	S							
2012	1	2	3	4	5	6	7	8	9	10	11	12	13	14	15	16	17	18	19	20	21	22	23	24	25	26	27	28	29	30
	-	-	-	-	-	-	-	-	-	-	-	-	-	-	-	-	-	-	-	-	-	-	-	-	-	-	-	-	-	

Juil	D	L	Ma	Me	J	V	S	D	L	Ma	Me	J	V	S	D	L	Ma	Me	J	V	S	D	L	Ma							
2012	1	2	3	4	5	6	7	8	9	10	11	12	13	14	15	16	17	18	19	20	21	22	23	24	25	26	27	28	29	30	31
	-	-	-	-	-	-	-	-	-	-	-	-	-	-	-	-	-	-	-	-	-	-	-	-	-	-	-	-	-		

Réserve

[Mois : Suivant >>](#)

Tarifs de location - Villa de Charme - 8 Personne(s)

Tarifs	Nuit	Week-end	Semaine	2 semaines	Mois
<input type="checkbox"/> Basse Saison	-	-	980€ (Samedi)	-	-
<input type="checkbox"/> Moyenne Saison	-	-	1600€ (Samedi)	-	-
<input type="checkbox"/> Haute Saison	-	-	2300€ (Samedi)	-	-

(Jour d'arrivée)

[Réserver](#)





parc arboré



vue depuis le jardin/parc



terrasse couverte



vue sud-est



vue sud

Conditions de réservations

• Réservation

- Versement à la réservation : 35% du montant de la location
- Versement du solde : 2 semaines avant le séjour
- Caution demandée : 600€

• Location

- Charges comprises
- Taxe de séjours incluse
- Forfait ménage départ inclus

► Réserver

► Contacter le propriétaire

Modes de paiement acceptés

- Mandat postal international
- Virement bancaire
- Chèque bancaire
- Espèces

Contactez directement les propriétaires

www.ihaf.fr
N° annonce
37366
>> Réserver <<

Contact

Nom	M., Mme HOGG Christian
Adresse	chemin des gardioles le plan
Ville	84800 SAUMANE DE VAUCLUSE
Pays	France
Tél. Fixe	+33 (0) 4 90 22 59 22 (France)
Tél. Mobile	+33 (0) 6 83 22 02 88 (France)

Langues parlées  