

Location de vacances Mužla "Sandahouse"



Maison, mitoyen(ne), de plain-pied,
entrée individuelle, dans un(e)
Propriété privée

Cadre : propice au repos, typique

Capacité : 9 personne(s)

Chambre(s) : 2

Pièce(s) : 2

Mužla - Région de Nitra

Slovaquie

N° annonce 63715

www.iha.fr



Internet
Holiday
Ads



Internet
Holiday
Ads



Location de vacances



Maison, mitoyen(ne), de plain-pied, entrée individuelle, dans un(e) Propriété privée

• **Idéal pour plusieurs familles, tout public**

- **Vue :** dégagée, piscine, jardin/parc, prairie, village, nocturne scintillante
- **Cadre :** propice au repos, typique

Les plus

• **Piscine :**

Piscine privée, ronde (diamètre 3,50m), chauffée, accès par échelle (ouverte du '26 mai' au '29 septembre')

• **Parking :**

Parking non couvert : 4 dans la résidence

• **Avantages :**

2 vélo(s)

• **Equipements bébé :**

Chaise bébé, baignoire bébé



chambre principale

Environnement & localisation



Campagne



Equitation



Pêche

Loisirs

• **Loisirs à moins de 20 km / 12 miles :**

Baignade, randonnée, VTT (itinéraire circuit), excursion en bateau, balade à cheval, bowling, chasse, pêche, pêche à la ligne

• **Attraits et détente :**

Bar/pub, restaurant, parc et jardin, galerie d'art, site historique, musée, théâtre, boutique d'artisanat, cave et dégustation de vin, bains naturels, thermes, centre de remise en forme, centre de beauté, centre de fitness

Environnement

• **Site :**

- Piscine publique 7,5km
- Rivière 1km

• **Commodités :**

- Centre village 500m
- Centre ville 10km
- Arrêt/station de bus 500m
- Location de voiture 7,5km
- Petits commerces 7,5km
- Super marché 500m
- Salon de coiffure 500m
- Cyber café 7,5km
- Poste 300m
- Banque 10km
- Pharmacie 7,5km
- Médecin 1km
- Hôpital 10km
- Dispensaire 10km



cuisine



la maison



lit(s) double(s)

Intérieur

- **Capacité d'accueil :**
9 personne(s) - 5 adultes, 4 enfant(s)
- **Superficie habitable :**
120m²
- **Agencement intérieur :**
2 pièce(s), 2 chambre(s), 2 salle(s) de bain, 2 salle(s) de douche, 2 WC, salon 20m², coin cuisine, coin repas, coin du feu
- **Couchage - lit(s) :**
2 lit(s) double(s), 2 canapé-lit(s) 2 pers
- **Confort :**
T.V., lecteur DVD, jeux de société, collection de livres, collection de films, câble/satellite, armoire, penderie, moustiquaire aux fenêtres, chauffage central, rideaux, volets roulants
- **Equipement ménager :**
Vaisselle/couverts, ustensiles et batterie de cuisine, cafetière, cuisinière à gaz, micro-ondes, hotte aspirante, réfrigérateur, congélateur, fer à repasser

Extérieur

- **Superficie du terrain :**
2000m²
- **Installation extérieure :**
Solarium, belvédère
- **Cadre extérieur :**
Jardin > 1000m², bassin, puits/source
- **Equipements extérieurs :**
Barbecue, table(s) de jardin, 10 chaise(s) de jardin, tonnelle, parasol, salon de jardin, 10 transat(s), balançoire, bac à sable



salle(s) de bain

Services

- **Linge :**
Draps, Linge de toilette, Linge de maison, Draps de plage, Couverture(s), Couette(s), Oreiller(s)
- **Maison :**
Entretien ménager, Nettoyage de départ, Entretien jardin/piscine, Gardien/concierge, Parking, Transfert gare aéroport possible en sus

Informations pratiques

- **Informations pratiques**
Enfants bienvenus
Animaux acceptés sous conditions (s'informer auprès du propriétaire)
Présence sur place : animaux domestiques
Couverture téléphonie mobile, transport personnel souhaitable
Eau : chaude/froide
Tension électrique : 220-240V / 50Hz
Alimentation électrique : secteur



canapé-lit(s) 2 pers

Album photos - 1



la maison



cuisine



chambre principale



lit(s) double(s)



canapé-lit(s) 2 pers

Album photos - 2



salle(s) de bain



lit(s) double(s)



armoire



salle(s) de bain



Agencement intérieur et commodités

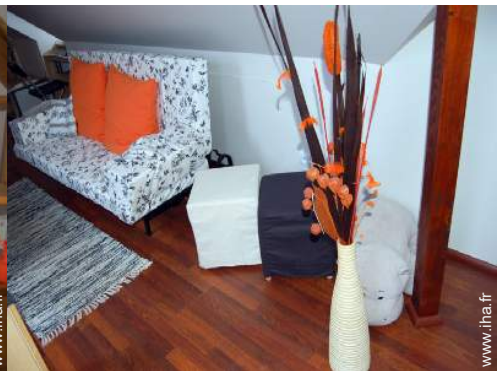

canapé-lit(s) 2 pers



ustensiles et batterie de cuisine



cuisinière à gaz



Piscine ronde



table(s) de jardin



barbecue



vue de la propriété

Album photos - 3



jardin



jardin



Les animaux de la maison



vue sur prairie



balançoire



balançoire



vue de la propriété



bac à sable



loisirs d'été à proximité



excursion en bateau



randonnée



Villes à proximité

Plan d'accès



Localisation & Accès



Coordonnées GPS en degrés, minutes, secondes: Latitude 47°47'48.37"N - Longitude 18°35'46.28"E (Hébergement)

Adresse

→ Mužla 453
943 52 Mužla

● Gare ferroviaire Nitra

→ Nitra, Région de Nitra, Slovaquie
→ Distance : 70km

● Autoroute (sortie) Komárom

→ Komárom, Komárom Esztergom, Transdanubie Centrale, Hongrie
→ Distance : 34km
→ Temps : 1h

● Gare routière (bus) Mužla

→ Mužla, Région de Nitra, Slovaquie
→ Distance : 500m
→ Temps : 10'

● Štúrovo : Distance : 10km

● Budapest 1er arr. : Distance : 47km

● Esztergom : Distance : 11km

Contact

Nom

Mme USILLOVA Jana

Adresse

Mužla 453

Ville

94352 MUŽLA

Pays

Slovaquie

Tél. Mobile

+39 3472739600 (Italie)

Tél. Mobile2

+421 (0) 902 145916 (Slovaquie)

Langues parlées



Calendrier des disponibilités - à partir de : mai 2012

Mai	Ma	Me	J	V	S	D	L	Ma	Me	J	V	S	D	L	Ma	Me	J	V	S	D	L	Ma	Me	J							
2012	1	2	3	4	5	6	7	8	9	10	11	12	13	14	15	16	17	18	19	20	21	22	23	24	25	26	27	28	29	30	31

Juin	V	S	D	L	Ma	Me	J	V	S	D	L	Ma	Me	J	V	S	D	L	Ma	Me	J	V	S							
2012	1	2	3	4	5	6	7	8	9	10	11	12	13	14	15	16	17	18	19	20	21	22	23	24	25	26	27	28	29	30

Juil	D	L	Ma	Me	J	V	S	D	L	Ma	Me	J	V	S	D	L	Ma	Me	J	V	S	D	L	Ma							
2012	1	2	3	4	5	6	7	8	9	10	11	12	13	14	15	16	17	18	19	20	21	22	23	24	25	26	27	28	29	30	31

Réservé
 Période promotionnelle
 Haute Saison

[Mois : Suivant >>](#)

Tarifs de location - Maison - 9 Personne(s)

Tarifs	Nuit	Week-end	Semaine	2 semaines	Mois
■ Basse Saison	-	70€ (Vendredi)	190€	-	-
■ Moyenne Saison	-	-	295€ (Samedi)	-	-
■ Haute Saison	-	-	395€ (Samedi)	-	-
■ Spécial fêtes	-	-	400€ (Jeudi)	-	-
■ Période promotionnelle	-	-	165€	-	-

(Jour d'arrivée)

[Réserver](#)



chambre principale



lit(s) double(s)



canapé-lit(s) 2 pers



la maison



cuisine

Conditions de réservations

• Réservation

→ Versement à la réservation :
30% du montant de la location

• Location

→ Charges comprises
→ Taxe de séjours incluse
→ Forfait ménage départ inclus
→ Prévoir supplément pour :
- animaux

[► Réserver](#)

[► Contacter le propriétaire](#)

Modes de paiement acceptés

• Virement bancaire • Espèces

Contactez directement les propriétaires

www.ihaf.fr
N° annonce
63715
[>> Réserver <<](#)

Contact

Nom Mme USILLOVA Jana
Adresse Mužla 453
Ville 94352 MUŽLA
Pays Slovaquie
Tél. Mobile +39 3472739600 (Italie)
Tél. Mobile2 +421 (0) 902 145916 (Slovaquie)

Langues parlées

