

Location de vacances Santiago du Chili Appartement

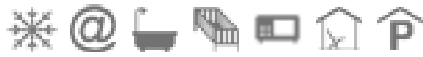

Appartement au 5ème étage, entrée commune, dans un(e) Résidence Hôtelière

Cadre : citadin, paisible

Capacité : 4 personne(s)

Chambre(s) : 2



Meublés de Tourisme (3 étoiles)

Santiago du Chili - Région de Santiago

Chili

Réservation : +56 (2) 7102695 (Chili)

N° annonce 17568

www.ihf.fr



Internet
Holiday
Ads



Internet
Holiday
Ads



Location de vacances



Appartement au 5ème étage, entrée commune, dans un(e) Résidence Hôtelière

- **Idéal pour tout public, couple**
- **Vue :** montagne, ville, gratte ciel, rue piétonne
- **Cadre :** citadin, paisible
- **Exposition :** Nord

Les plus

- **Parking :**
Parking couvert : 14 collectif(s)
Parking non couvert



Callao 2975
l'immeuble

Environnement & localisation



Culture

Loisirs

- **Loisirs à moins de 20 km / 12 miles :**
Golf, tennis, squash, centre équitation, chemin de promenade, randonnée, parapente, bowling
- **Encadrement :**
Ecole de tennis, école d'équitation
- **Attraits et détente :**
Bar/pub, discothèque, restaurant, cinéma, karaoké, parc et jardin, parc de loisirs, zoo/parc animalier, réserve naturelle, centre d'exposition, galerie d'art, site historique, musée, théâtre, opéra, festival, antiquité & brocante, boutique d'artisanat, cave et dégustation de vin, hippodrome, sauna, hammam, centre de beauté, centre de fitness

Environnement

- **Site :**
 - Piscine publique 3km
 - Parcours de golf 9 trous 2km
 - Massif montagneux 4km
- **Commodités :**
 - Centre ville 4km
 - Arrêt/station de bus 100m
 - Station de métro 200m
 - Location de voiture 2km
 - Boulangerie 200m
 - Petits commerces <50m
 - Super marché 200m
 - Boutiques de luxe et marques 2km
 - Salon de coiffure <50m
 - Cyber café 300m
 - Poste 200m
 - Banque 100m
 - Distributeur automatique de billets 50m
 - Pharmacie 200m
 - Médecin 300m
 - Infirmière 200m
 - Hôpital 2km



l'immeuble



Callao 3069
l'immeuble



chambre principale

Intérieur

- **Capacité d'accueil :**
4 personne(s) - 2 adultes, 2 enfant(s)
- **Superficie habitable :**
65m²
- **Agencement intérieur :**
2 chambre(s), 2 salle(s) de bain, séjour 12m², salon 12m², cuisine indépendante, salle à manger, véranda
- **Couchage - lit(s) :**
1 lit(s) double(s), 1 canapé-lit(s) 2 pers, 2 lits jumeaux simple, 1 lit(s) bébé, 1 possibilité couchage(s) supplémentaire(s)
- **Confort :**
Ascenseur, T.V., chaine hifi, prise antenne t. v., téléphone, fax, accès internet haut débit, placard, coffre sécurisé, radio-réveil, sèche-cheveux, partiellement climatisé, ventilateur d'appoint, rideaux
- **Equipement ménager :**
Vaisselle/couverts, ustensiles et batterie de cuisine, machine à café électrique, bouilloire électrique, grille-pain, presse-agrumes, cuisinière à gaz, micro-ondes, hotte aspirante, réfrigérateur, aspirateur, fer à repasser, planche à repasser

Extérieur

- **Installation extérieure :**
Terrasse couverte 12m²
- **Cadre extérieur :**
Pelouse



cuisine indépendante

Services

- **Linge :**
Draps (2 fois/semaine), Linge de toilette (3 fois/semaine), Couverture(s) (1 fois/semaine), Oreiller(s) (1 fois/semaine)
- **Maison :**
Entretien ménager (6 fois/semaine), Gardien/concierge, Parking, Transfert gare aéroport
- **Personnel :**
Blanchisserie possible en sus

Informations pratiques

- **Informations pratiques**
Enfants bienvenus
Transport personnel souhaitable
Eau : chaude/froide
Tension électrique : 220-240V / 50Hz
Alimentation électrique : secteur



salle à manger

Plan d'agencement



Album photos - 1



l'immeuble



l'immeuble



l'immeuble



l'immeuble



chambre principale



salle à manger

Album photos - 2



cuisine indépendante



terrasse couverte



salle à manger



aménagement intérieur



séjour



cuisine



lit(s) double(s)



cuisine



terrasse couverte

Album photos - 3



lit(s) double(s)

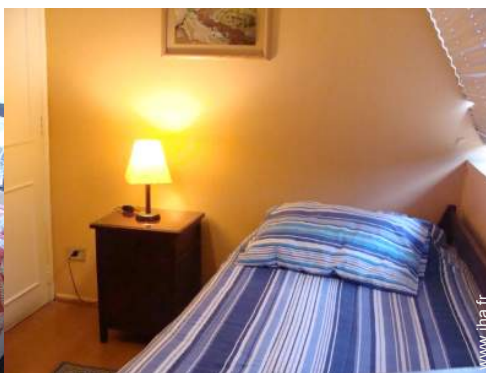

chambre junior

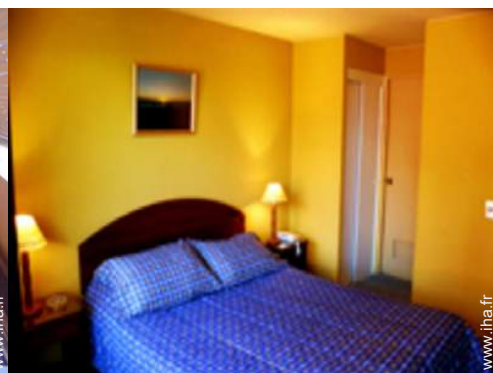

lit(s) double(s)



chambre



salle(s) de bain



salle(s) de bain



salle(s) de bain



vue depuis la terrasse couverte



terrasse couverte



vue depuis la terrasse couverte

Localisation & Accès



Coordonnées GPS en degrés, minutes, secondes: Latitude 33°26'16"S - Longitude 70°39'1"O (Hébergement)

Adresse

→ Versailles 2977 Ap. 42
Las Condes

• Aéroport Santiago Arturo Merino Benitez

→ Santiago du Chili, Région de Santiago, Chili
→ Distance : 18km
→ Temps : 20'

• Autoroute (sortie) Costanera Norte

→ Santiago du Chili, Région de Santiago, Chili
→ Distance : 1,5km
→ Temps : 5'

• Autoroute (sortie) Panamericana Norte Sur

→ Santiago du Chili, Région de Santiago, Chili
→ Distance : 5km
→ Temps : 15'

- Viña del Mar : Distance : 110km
- Mendoza : Distance : >300km
- La Serena : Distance : >300km

Contact

Nom	M. BUERO FALERO David Andres & Mme RESTREPO GARAY Sandra Patricia LA DEHESA HOUSE
Adresse	Versalles 2977 Ap. 42 Las Condes
Ville	SANTIAGO
Pays	Chili
Tél. Fixe	+56 (2) 7102695 (Chili) De 08:00 AM à 07:00 PM (GMT/UTC +04:00)
Tél. Mobile	+56 (9) 92784302 (Chili)
Télécopie	+56 (2) 3349849 (Chili)
Langues parlées	

Calendrier des disponibilités - à partir de : mai 2012





Mai	Ma	Me	J	V	S	D	L	Ma	Me	J	V	S	D	L	Ma	Me	J	V	S	D	L	Ma	Me	J							
2012	1	2	3	4	5	6	7	8	9	10	11	12	13	14	15	16	17	18	19	20	21	22	23	24	25	26	27	28	29	30	31
																										-	-	-	-	-	

Juin	V	S	D	L	Ma	Me	J	V	S	D	L	Ma	Me	J	V	S	D	L	Ma	Me	J	V	S							
2012	1	2	3	4	5	6	7	8	9	10	11	12	13	14	15	16	17	18	19	20	21	22	23	24	25	26	27	28	29	30
	-	-	-	-	-	-	-	-	-	-	-	-	-	-	-	-	-	-	-	-	-	-	-	-	-	-	-	-	-	

Juil	D	L	Ma	Me	J	V	S	D	L	Ma	Me	J	V	S	D	L	Ma	Me	J	V	S	D	L	Ma							
2012	1	2	3	4	5	6	7	8	9	10	11	12	13	14	15	16	17	18	19	20	21	22	23	24	25	26	27	28	29	30	31
	-	-	-	-	-	-	-	-	-	-	-	-	-	-	-	-	-	-	-	-	-	-	-	-	-	-	-	-	-		

[Mois : Suivant >>](#)

Tarifs de location - Appartement - 4 Personne(s)

Tarifs	Nuit	Week-end	Semaine	2 semaines	Mois
 Basse Saison	83€ *	-	-	739€ *	1406€ *
 Moyenne Saison	83€ *	-	-	739€ *	1406€ *
 Haute Saison	83€ *	-	-	739€ *	1406€ *
 Spécial fêtes	78€ *	-	-	-	-
 Période promotionnelle	78€ *	-	-	-	-

[Réserver](#)



Callao 2975

l'immeuble



chambre principale



salle à manger



l'immeuble



Callao 3069

l'immeuble



l'immeuble

Conditions de réservations

• Réservation

→ Versement du solde :
à la remise des clefs

• Location

→ Charges comprises
→ Forfait ménage départ inclus
→ Prévoir supplément pour :
- lit(s) supplémentaire(s)

► [Réserver](#)

► [Contacter le propriétaire](#)

Modes de paiement acceptés

• Visa/Delta/Electron • MasterCard/
EuroCard • American Express • Diners
Club • Espèces

Contactez directement les propriétaires

www.ihaf.fr
N° annonce
17568

>> [Réserver](#) <<

Contact

Nom	M. BUERO FALERO David Andres & Mme RESTREPO GARAY Sandra Patricia LA DEHESA HOUSE
Adresse	Versalles 2977 Ap. 42 Las Condes
Ville	SANTIAGO
Pays	Chili
Tél. Fixe	+56 (2) 7102695 (Chili) De 08:00 AM à 07:00 PM (GMT/UTC +04:00)
Tél. Mobile	+56 (9) 92784302 (Chili)
Télécopie	+56 (2) 3349849 (Chili)
Langues parlées	

* Taux de conversion à titre indicatif : 100€ = 125.87\$ = 80.11£

N° annonce 17568

www.ihaf.fr



>> LOCATIONS DE VACANCES

Internet
Holiday
Ads



Internet
Holiday
Ads



DE PARTICULIER A PARTICULIER