

# Location de vacances Petite Côte "Le Récif"



Villa, individuel(le), de 1 étage, entrée individuelle, dans un(e) Lotissement de standing

Cadre : les pieds dans l'eau, propice au repos

Capacité : 6 personne(s)

Chambre(s) : 2

Pièce(s) : 4

Saly - Région de Thiès

Sénégal

Réservation : +33 (0) 2 43 28 17 70 (France)

N° annonce 52431

www.iha.fr



Internet  
Holiday  
Ads



Internet  
Holiday  
Ads



## Location de vacances



Villa, individuel(le), de 1 étage, entrée individuelle, dans un(e) Lotissement de standing

### • Idéal pour tout public, famille

- Vue : sans vis à vis, mer/océan, jardin/parc
- Cadre : les pieds dans l'eau, propice au repos
- Exposition : Ouest

## Les plus

### • Piscine :

Piscine dans la résidence, originale (longueur 20m, largeur 8m), système éclairage, accès par échelle, toboggan, douche extérieure (ouverte du '01 janvier' au '31 décembre')

### • Parking :

Parking non couvert

### • Avantages :

Machine(s) de musculation

Privilèges :  
Accès direct plage, plage privé



la maison

## Environnement & localisation



Mer

Golf

Equitation

Pêche



Thalasso

## Loisirs

### • Loisirs à moins de 20 km / 12 miles :

Baignade, Pédalo, plongée avec tuba, plongée sous-marine, bouée tractée, ski nautique, jet ski, planche à voile, golf, sentier côtier/forestier, VTT (itinéraire circuit), char à voile, parachute ascensionnel, parachutisme, ULM, excursion en bateau, balade en calèche, balade à cheval, ATV/Quad, volley ball, paint ball, safari, acrobranche, pêche, pêche au gros, pêche à la ligne

### • Encadrement :

Ecole de voile, école de plongée

### • Attraites et détente :

Bar/pub, discothèque, restaurant, cinéma, cinéma d'été, karaoké, zoo/parc animalier, réserve naturelle, galerie d'art, boutique d'artisanat, centre de thalassothérapie, hammam, centre de remise en forme, centre de beauté

## Environnement

### • Site :

- Mer/océan <50m
- Plage de sable <50m
- Parcours de golf 18 trous 1km
- Base nautique 300m
- Port de plaisance 300m

### • Commodités :

- Centre village 2km
- Centre ville 10km
- Arrêt/station de bus 50m
- Location de vélo/VTT 2km
- Location de moto/scooter 2km
- Location de matériel de plongée 1,5km
- Boulangerie 100m
- Petits commerces 50m
- Super marché 1,5km
- Salon de coiffure 2,5km
- Cyber café 1,5km
- Poste 10km
- Banque 2,5km
- Distributeur automatique de billets 2,5km
- Pharmacie 2,5km
- Médecin 2,5km
- Hôpital 10km
- Dispensaire 2km



terrasse couverte



Villa



vue sur jardin/parc

### Extérieur

- **Superficie du terrain :**  
< 100m<sup>2</sup>
- **Installation extérieure :**  
Terrasse couverte 14m<sup>2</sup>, terrasse sur toit 9m<sup>2</sup>
- **Cadre extérieur :**  
Terrain clos, jardin tropical 20m<sup>2</sup>
- **Equipements extérieurs :**  
Barbecue à gaz, table(s) de jardin, 6 chaise(s) de jardin, 4 transat(s), douche extérieure



vue sur mer

### Intérieur

- **Capacité d'accueil :**  
6 personne(s) - 6 adultes
- **Superficie habitable :**  
90m<sup>2</sup>
- **Agencement intérieur :**  
4 pièce(s), 2 chambre(s), 2 salle(s) de douche, 2 WC, salon 10m<sup>2</sup>, grande cuisine américaine, mezzanine, salon télévision
- **Couchage - lit(s) :**  
2 lit(s) double(s), 1 canapé-lit(s) 2 pers
- **Confort :**  
T.V., placard, moustiquaire aux fenêtres, intégralement climatisé, rideaux
- **Equipement ménager :**  
Vaisselle/couverts, ustensiles et batterie de cuisine, cafetière, cuisinière à gaz, micro-ondes, hotte aspirante, réfrigérateur, congélateur, lave-linge, fer à repasser

### Services

- **Linge :**  
Draps, Linge de toilette, Linge de maison, Draps de plage, Oreiller(s)
- **Maison :**  
Entretien jardin/piscine, Gardien/concierge, Transfert gare aéroport
- **Personnel :**  
Personnel de maison possible en sus, Chauffeur possible en sus, Guide possible en sus

### Informations pratiques

- **Informations pratiques**  
Enfants bienvenus  
Location non fumeur, couverture téléphonie mobile  
Eau : chaude/froide  
Tension électrique : 220-240V / 50Hz  
Alimentation électrique : secteur



vue sur jardin/parc

Plan d'agencement

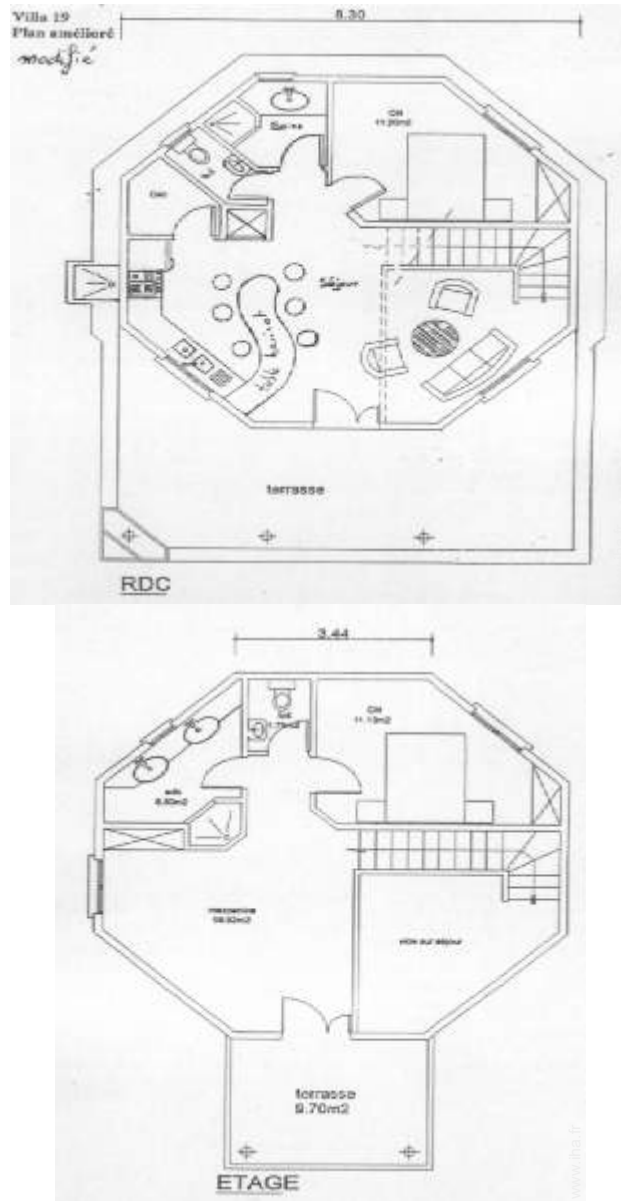

Album photos - 1



boutique d'artisanat



Villa



terrasse couverte



la maison



vue sur jardin/parc



vue sur jardin/parc

Album photos - 2



vue sur mer



grande cuisine américaine



salon télévision



cuisinière à gaz



la décoration



salle(s) de douche



chambre



la décoration



terrasse couverte



la décoration



piscine dans la résidence



piscine dans la résidence

Album photos - 3



piscine dans la résidence



piscine dans la résidence



Lotissement de standing



Lotissement de standing



plage privé



plage de sable



plage de sable



plage de sable



plage de sable



plage de sable



pêche



petits commerces

### Plan d'accès

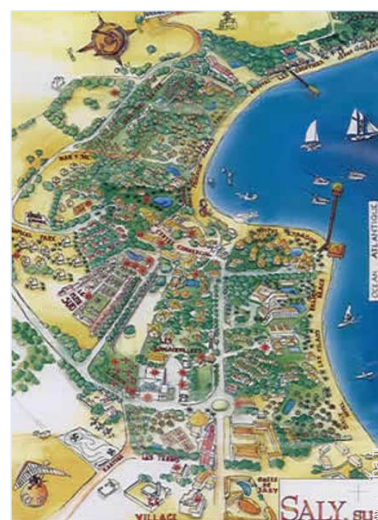

### Localisation & Accès



Coordonnées GPS en degrés, minutes, secondes: Latitude 14°26'59.9"N - Longitude 17°2'19.9"O (Hébergement)

#### Adresse

→ Résidence "Le Récif"

• **Aéroport Léopold Sédar Senghor**

→ Dakar, Région de Dakar, Sénégal

→ Distance : 70km

- Dakar : Distance : 80km
- M'bour : Distance : 10km
- La Somone : Distance : 5km

### Contact

Nom	M. BRUNET Olivier
Adresse	71 rue de Beaulieu
Ville	72000 LE MANS
Pays	France
Tél. Fixe	+33 (0) 2 43 28 17 70 (France) De 09:30 AM à 11:30 PM (GMT/UTC)
Tél. Mobile	+33 (0) 6 82 09 52 64 (France)
Télécopie	+33 (0) 9 55 98 83 20 (France)
Langues parlées	

Calendrier des disponibilités - à partir de : mai 2012





Mai	Ma	Me	J	V	S	D	L	Ma	Me	J	V	S	D	L	Ma	Me	J	V	S	D	L	Ma	Me	J	V	S	D	L	Ma	Me	J
2012	1	2	3	4	5	6	7	8	9	10	11	12	13	14	15	16	17	18	19	20	21	22	23	24	25	26	27	28	29	30	31

Juin	V	S	D	L	Ma	Me	J	V	S	D	L	Ma	Me	J	V	S	D	L	Ma	Me	J	V	S							
2012	1	2	3	4	5	6	7	8	9	10	11	12	13	14	15	16	17	18	19	20	21	22	23	24	25	26	27	28	29	30
	-	-	-	-	-	-	-	-	-	-	-	-	-	-	-	-	-	-	-	-	-	-	-	-	-	-	-	-	-	

Juil	D	L	Ma	Me	J	V	S	D	L	Ma	Me	J	V	S	D	L	Ma	Me	J	V	S	D	L	Ma							
2012	1	2	3	4	5	6	7	8	9	10	11	12	13	14	15	16	17	18	19	20	21	22	23	24	25	26	27	28	29	30	31
	-	-	-	-	-	-	-	-	-	-	-	-	-	-	-	-	-	-	-	-	-	-	-	-	-	-	-	-	-		

[Mois : Suivant >>](#)

Tarifs de location - Villa - 6 Personne(s)

Tarifs	Nuit	Week-end	Semaine	2 semaines	Mois
 Basse Saison	-	-	500€	-	-
 Moyenne Saison	-	-	500€	-	-
 Haute Saison	-	-	500€	-	-
 Spécial fêtes	-	-	500€	-	-
 Période promotionnelle	-	-	400€	-	-

[Réserver](#)



la maison



vue sur jardin/parc



vue sur jardin/parc



boutique d'artisanat



Villa



terrasse couverte

### Conditions de réservations

#### ● Réservation

- Versement à la réservation : 30% du montant de la location
- Versement du solde : 10 jours avant le séjour
- Caution demandée : 400€

#### ● Location

- Charges en sus
- Taxe de séjour en sus

► [Réserver](#)

► [Contacter le propriétaire](#)

### Modes de paiement acceptés

- Virement bancaire ● Chèque bancaire ● Chèque de banque ● Espèces

Contactez directement les propriétaires

[www.ihaf.fr](http://www.ihaf.fr)  
N° annonce  
52431  
>> [Réserver](#) <<

### Contact

Nom	M. BRUNET Olivier
Adresse	71 rue de Beaulieu
Ville	72000 LE MANS
Pays	France
Tél. Fixe	+33 (0) 2 43 28 17 70 (France) De 09:30 AM à 11:30 PM (GMT/UTC)
Tél. Mobile	+33 (0) 6 82 09 52 64 (France)
Télécopie	+33 (0) 9 55 98 83 20 (France)

Langues parlées

