

Location de vacances Elbe saxonne "Kratzsch & Knothe"



Appartement au rez de jardin, entrée commune, dans un(e) Habitat traditionnel

Cadre : agréable

Capacité : 2 personne(s)

Chambre(s) : 1

Pièce(s) : 2

Dresde - Saxe

Allemagne

N° annonce 59708

Réservation : +49 (0) 3512679485 (Allemagne)

www.ihh.com



>> LOCATIONS DE VACANCES

Internet
Holiday
Ads



Internet
Holiday
Ads



DE PARTICULIER A PARTICULIER

Location de vacances



Appartement au rez de jardin, entrée commune, dans un(e) Habitat traditionnel

- **Idéal pour tout public, senior(s)**
- **Vue** : panoramique, dégagée, montagne, campagne, jardin/parc
- **Cadre** : agréable
- **Exposition** : Sud

Les plus

- **Parking** :
Parking non couvert : 1 sur le terrain



vue depuis le séjour

Environnement & localisation



Ville



Equitation

Loisirs

- **Loisirs à moins de 20 km / 12 miles :**

Ski de fond, ski de randonnée, patin à glace, baignade, golf, tennis, centre équitation, chemin de promenade, sentier côtier/forestier, randonnée, balade à cheval, rollers/patins à roulette (circuit), skate board (rampe), bowling, pêche à la ligne

- **Attraits et détente :**

Cinéma, cinéma d'été, parc et jardin, zoo/parc animalier, centre d'exposition, galerie d'art, site historique, musée, théâtre, théâtre d'été, opéra, festival, antiquité & brocante, boutique d'artisanat, cave et dégustation de vin, casino, hippodrome, bains naturels, thermes, sauna

Environnement

- **Site :**

- Pistes de ski 40km
- Remontées mécaniques 40km
- Patinoire 10km
- Piscine chauffée 10km
- Plage de galets 10km
- Plage de naturisme 10km
- Piscine publique 10km
- Court de tennis public
- Base aéronautique 15km
- Rivière 3km
- Plan d'eau 10km
- Forêt 4km

- **Commodités :**

- Centre ville 10km
- Arrêt/station de bus 200m
- Tramways 5km
- Super marché 3km
- Poste 5km
- Distributeur automatique de billets 2,5km
- Pharmacie 2,5km
- Médecin 2,5km
- Hôpital 10km



vue nord



vue sud-ouest



séjour

Intérieur

- **Capacité d'accueil :**
2 personne(s) - 2 adultes
- **Superficie habitable :**
45m²
- **Agencement intérieur :**
2 pièce(s), 1 chambre(s), cabine nuit, 1 salle (s) de bain, 1 WC, séjour 30m², coin cuisine
- **Couchage - lit(s) :**
2 lit(s) simple(s), 2 lit tiroir 1 pers, 1 lit(s) bébé
- **Confort :**
T.V., collection de livres, prise antenne t.v., armoire, placard, penderie, moustiquaire aux fenêtres, chauffage central, rideaux, double-vitrage, volets roulants
- **Equipement ménager :**
Vaisselle/couverts, ustensiles et batterie de cuisine, machine à café électrique, bouilloire électrique, grille-pain, cuisinière électrique, micro-ondes, réfrigérateur, machine à glaçon/ice maker

Extérieur

- **Installation extérieure :**
Terrasse
- **Cadre extérieur :**
Terrain clos, jardin, pelouse, bassin
- **Equipements extérieurs :**
Table(s) de jardin, chaise(s) de jardin



cuisine

Services

- **Linge :**
Draps, Linge de toilette, Linge de maison, Couette(s), Oreiller(s)
- **Maison :**
Nettoyage de départ, Parking
- **Restauration :**
Petit déjeuner possible en sus

Informations pratiques

- **Informations pratiques**
Enfants bienvenus
Animaux acceptés sous conditions (s'informer auprès du propriétaire)
Présence sur place : animaux domestiques
Location non fumeur, couverture téléphonie mobile, transport personnel souhaitable
Eau : chaude/froide
Tension électrique : 220-240V / 50Hz
Alimentation électrique : secteur
- **Accueil de personne handicapée**
Aménagements pour handicap : auditif



chambre

Plan d'agencement

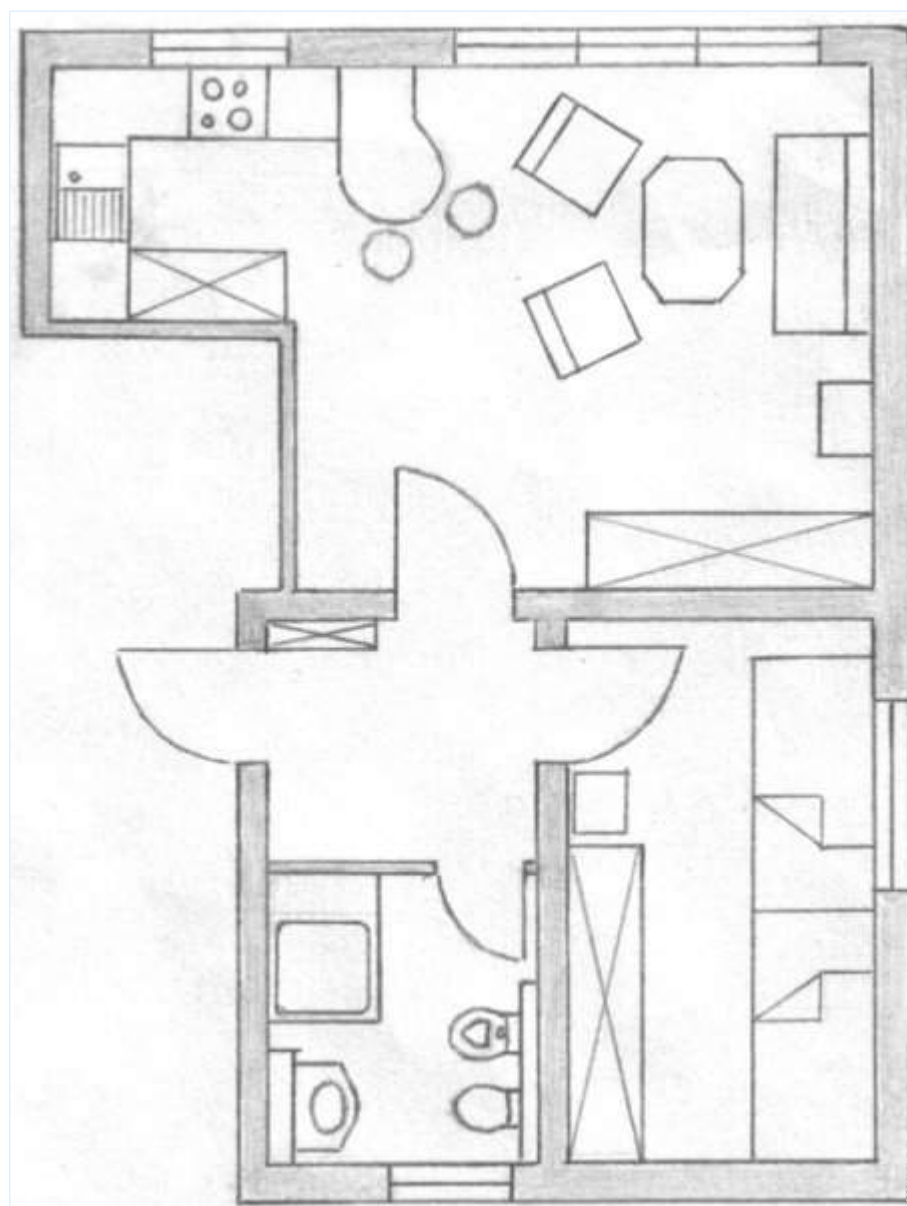

Album photos - 1



vue sud-ouest



vue nord



vue depuis le séjour



Album photos - 2



séjour



chambre



cuisine



WC

Plan d'accès

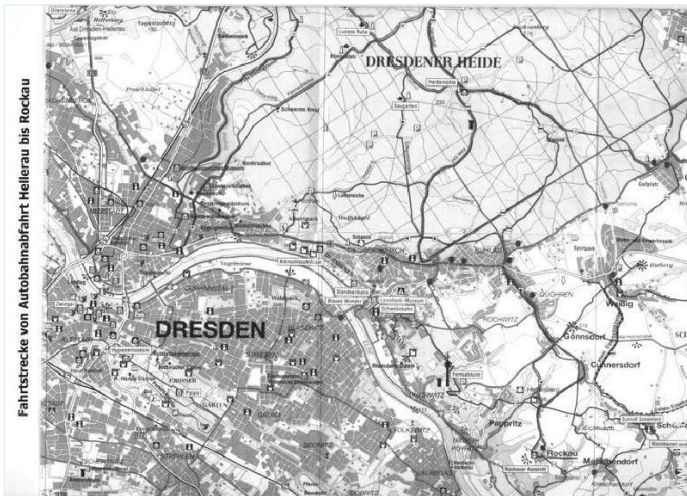

Localisation & Accès



Coordonnées GPS en degrés, minutes, secondes: Latitude 51°34.176"N - Longitude 13°44'17.124"E (Ville)

Adresse

→ Mittelweg 7A
01001 Dresde

• Autoroute (sortie) A4 Dresden-Hellerau

→ Dresde, Saxe, Allemagne
→ Distance : 15km
→ Temps : 30'

• Gare ferroviaire Dresden Neustadt

→ Dresde, Saxe, Allemagne
→ Distance : 12km

• Aéroport Dresden Klotzsche

→ Dresde, Saxe, Allemagne
→ Distance : 15km

- Pirna : Distance : 20km
- Meissen : Distance : 30km
- Bad Schandau : Distance : 36km

Contact

Nom	M. KRATZSCH Wilfried
Adresse	Mittelweg 7A
Ville	D-01328 DRESDEN
Pays	Allemagne
Tél. Fixe	+49 (0) 3512679485 (Allemagne)
Télécopie	+49 (0) 3512679485 (Allemagne)
Langues parlées	 

Calendrier des disponibilités - à partir de : mai 2012

Mai	Ma	Me	J	V	S	D	L	Ma	Me	J	V	S	D	L	Ma	Me	J	V	S	D	L	Ma	Me	J							
2012	1	2	3	4	5	6	7	8	9	10	11	12	13	14	15	16	17	18	19	20	21	22	23	24	25	26	27	28	29	30	31

Juin	V	S	D	L	Ma	Me	J	V	S	D	L	Ma	Me	J	V	S	D	L	Ma	Me	J	V	S							
2012	1	2	3	4	5	6	7	8	9	10	11	12	13	14	15	16	17	18	19	20	21	22	23	24	25	26	27	28	29	30
	-	-	-	-	-	-	-	-	-	-	-	-	-	-	-	-	-	-	-	-	-	-	-	-	-	-	-	-	-	

Juil	D	L	Ma	Me	J	V	S	D	L	Ma	Me	J	V	S	D	L	Ma	Me	J	V	S	D	L	Ma							
2012	1	2	3	4	5	6	7	8	9	10	11	12	13	14	15	16	17	18	19	20	21	22	23	24	25	26	27	28	29	30	31
	-	-	-	-	-	-	-	-	-	-	-	-	-	-	-	-	-	-	-	-	-	-	-	-	-	-	-	-	-		

Réservé Haute Saison

[Mois : Suivant >>](#)

Tarifs de location - Appartement - 2 Personne(s)

Tarifs	Nuit	Week-end	Semaine	2 semaines	Mois
Haute Saison	35€	-	-	-	-

[Réserver](#)

Conditions de réservations

- **Réservation**
→ Versement du solde :
à la remise des clefs
- **Location**
→ Charges comprises
→ Forfait ménage départ inclus
→ Prévoir supplément pour :
- animaux
- lit(s) supplémentaire(s)

[▶ Réserver](#)

[▶ Contacter le propriétaire](#)

Modes de paiement acceptés

- Espèces

Contactez directement les propriétaires

www.ihf.fr
N° annonce
59708
>> Réserver <<

Contact

Nom M. KRATZSCH Wilfried
Adresse Mittelweg 7A
Ville D-01328 DRESDEN
Pays Allemagne
Tél. Fixe +49 (0) 3512679485 (Allemagne)
Télécopie +49 (0) 3512679485 (Allemagne)
Langues parlées