

Location de vacances Côte sicilienne orientale "Villa Cavarra"



Villa, individuel(le), de 2 étages,
entrée individuelle, dans un(e)
Propriété privée

Cadre : marin, tranquille

Capacité : 12 personne(s)

Chambre(s) : 5

Pièce(s) : 8



Eco-tourisme

Noto - Province de Syracuse (SR) - Sicile

Italie

N° annonce 7492

www.iha.fr



>> LOCATIONS DE VACANCES

Internet
Holiday
Ads



Internet
Holiday
Ads



DE PARTICULIER A PARTICULIER

Location de vacances



Villa, individuel(le), de 2 étages, entrée individuelle, dans un(e) Propriété privée

- **Idéal pour tout public, grande famille**
- **Vue :** panoramique, mer/océan, campagne, jardin/parc, prairie, vignobles
- **Cadre :** marin, tranquille
- **Exposition :** Sud-est

Les plus

- **Parking :**

Parking couvert : 2 abri voiture

Parking non couvert : 1 dans la résidence



pelouse

Environnement & localisation



Mer



Pêche

Loisirs

- **Loisirs à moins de 20 km / 12 miles :**

Pédalo, plongée avec tuba, plongée sous-marine, planche à voile, voile, excursion en bateau, pêche, pêche à la ligne, pêche sous-marine

- **Encadrement :**

Ecole de voile, école de plongée

- **Attraits et détente :**

Bar/pub, restaurant, cinéma, cinéma d'été, réserve naturelle, site historique, antiquité & brocante, boutique d'artisanat, cave et dégustation de vin

Environnement

- **Site :**

- Mer/océan 300m
- Plage de sable 300m
- Plage de rocher 500m
- Port de plaisance 2,5km
- Cale de mise à l'eau pour bateau 2,5km

- **Commodités :**

- Centre ville 4km
- Arrêt/station de bus 4km
- Location de voiture 4km
- Location de bateau 2,5km
- Location de matériel de plongée 2,5km
- Boulangerie 500m
- Petits commerces 4km
- Super marché 4km
- Boutiques de luxe et marques 4km
- Salon de coiffure 4km
- Cyber café 4km
- Poste 4km
- Banque 4km
- Pharmacie 4km
- Médecin 2km
- Infirmière 2km
- Hôpital 15km
- Dispensaire 2km



Cadre extérieur



Général



Parking

Intérieur

- **Capacité d'accueil :**
12 personne(s) - 10 adultes, 2 enfant(s)
- **Superficie habitable :**
150m²
- **Agencement intérieur :**
8 pièce(s), 5 chambre(s), 3 salle(s) de bain, 4 salle(s) de douche, 1 WC, séjour 20m², cuisine indépendante, salle à manger, salon télévision, véranda
- **Couchage - lit(s) :**
2 lit(s) double(s), 4 lit(s) simple(s), 2 lits superposés, 1 canapé-lit(s) 1pers, 2 lit(s) bébé
- **Confort :**
T.V., lecteur DVD, câble/satellite, armoire, placard, sèche-cheveux, moustiquaire aux fenêtres, intégralement climatisé, chauffage électrique, rideaux, stores, volets roulants
- **Equipement ménager :**
Vaisselle/couverts, ustensiles et batterie de cuisine, cafetière, machine à café électrique, machine à café espresso, grille-pain, presse-agrumes, robot ménager, grille-viande, cuisinière à gaz, plaques de cuisson, four, micro-ondes, hotte aspirante, réfrigérateur, congélateur, lave-linge, aspirateur, fer à repasser, planche à repasser

Extérieur

- **Superficie du terrain :**
600m²
- **Installation extérieure :**
Terrasse 18m², terrasse couverte 60m², abri de jardin
- **Cadre extérieur :**
Cour privée 150m², terrain clos 700m², pelouse 300m², oliveraie 150m²
- **Equipements extérieurs :**
Salon d'été, barbecue, table(s) de jardin, 16 chaise(s) de jardin, parasol, 2 chaise(s) longue(s), 4 transat(s), douche extérieure, WC extérieur



barbecue

Services

- **Linge :**
Draps, Linge de toilette, Linge de maison, Couverture(s), Couette(s), Oreiller(s)
- **Maison :**
Entretien ménager, Nettoyage de départ, Entretien jardin/piscine (2 fois/semaine), Parking

Informations pratiques

- **Informations pratiques**
Enfants bienvenus
Animaux acceptés sous conditions (s'informer auprès du propriétaire)
Couverture téléphonie mobile, transport personnel souhaitable
Eau : chaude/froide
Tension électrique : 220V / 60Hz
Alimentation électrique : secteur



salle(s) de douche

Plan d'agencement

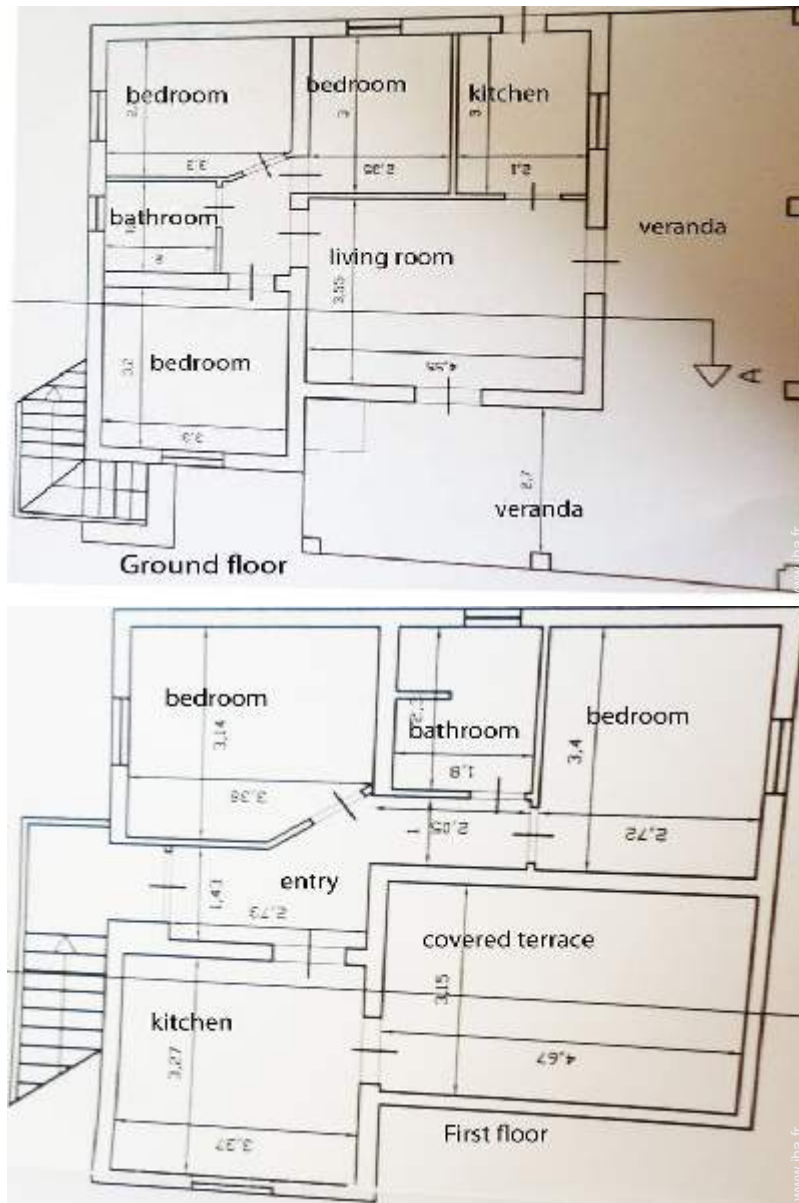

Album photos - 1



Général



Cadre extérieur



pelouse



Parking



salle(s) de douche

Album photos - 2



barbecue



barbecue



vérande



vérande



séjour



cuisine



lit(s) double(s)



chambre junior



chambre junior

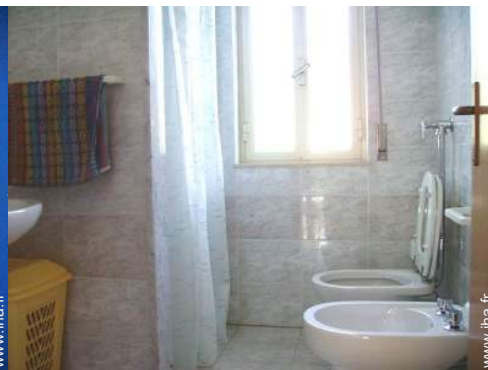

salle(s) de bain

Album photos - 3



WC extérieur



lit(s) double(s)



chambre junior

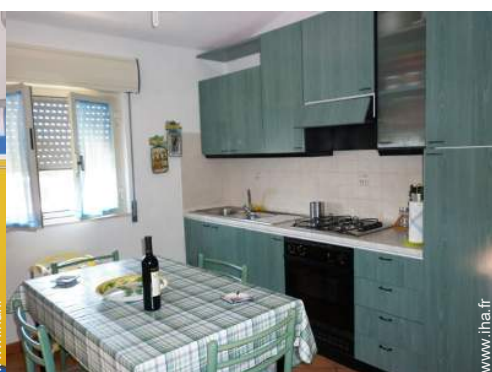

cuisine



terrasse couverte



Mer



plage de sable



site historique



Villes à proximité



Environnement

Plan d'accès

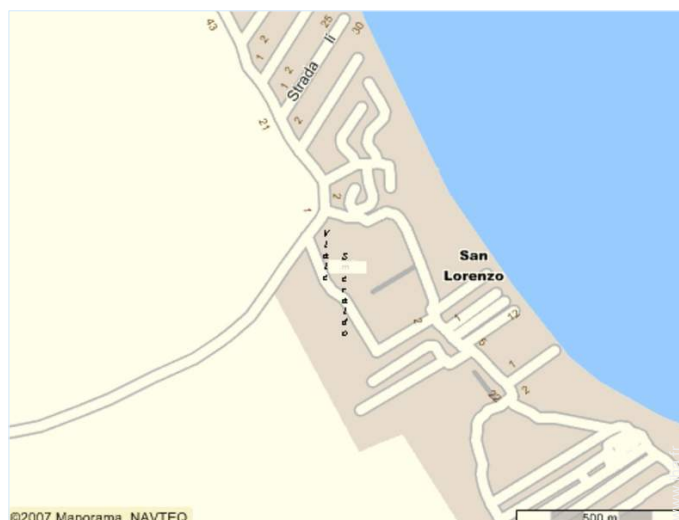
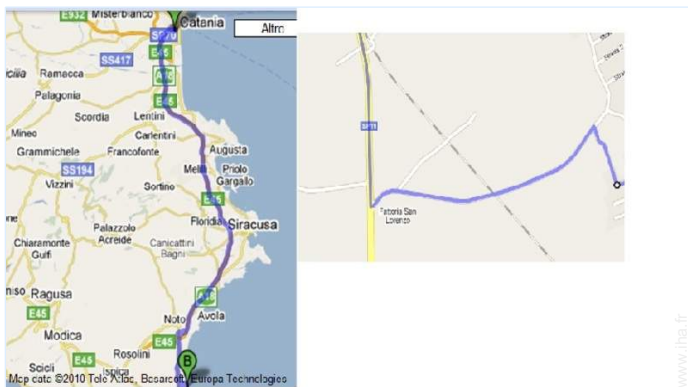

Localisation & Accès



Coordonnées GPS en degrés, minutes, secondes: Latitude 36°45'20.67"N - Longitude 15°5'54.1"E ([Hébergement](#))

Adresse

→ C/da San Lorenzo
Viale Smeraldo
96017 Noto

• Aéroport Catania Fontanarossa

→ Catane, Province de Catane, Sicile, Italie
→ Distance : 100km
→ Temps : 1h30'

• Autoroute (sortie) Siracusa - Gela

→ Cassibile, Province de Syracuse, Sicile, Italie
→ Distance : 26km
→ Temps : 45'

• Gare ferroviaire Siracusa

→ Syracuse, Province de Syracuse, Sicile, Italie
→ Temps : 30'

- Pachino : Distance : 4km
- Marzamemi : Distance : 2,5km
- Portopalo : Distance : 7,5km

Contact

Nom	M. CAVARRA Giuseppe
Adresse	Via Kennedy sn
Ville	96019 ROSOLINI (SR)
Pays	Italie
Tél. Fixe	+39 0931858070 (Italie) De 09:00 AM à 09:00 PM
Tél. Mobile	+39 3293844146 (Italie)
Langues parlées	

Location de vacances
Province de Syracuse - Sicile
"Villa Cavarra"

9

[Réserver](#)

Calendrier des disponibilités - à partir de : mai 2012

Mai	Ma	Me	J	V	S	D	L	Ma	Me	J	V	S	D	L	Ma	Me	J	V	S	D	L	Ma	Me	J							
2012	1	2	3	4	5	6	7	8	9	10	11	12	13	14	15	16	17	18	19	20	21	22	23	24	25	26	27	28	29	30	31

Juin	V	S	D	L	Ma	Me	J	V	S	D	L	Ma	Me	J	V	S	D	L	Ma	Me	J	V	S							
2012	1	2	3	4	5	6	7	8	9	10	11	12	13	14	15	16	17	18	19	20	21	22	23	24	25	26	27	28	29	30
	-	-	-	-	-	-	-	-	-	-	-	-	-	-	-	-	-	-	-	-	-	-	-	-	-	-	-	-	-	

Juil	D	L	Ma	Me	J	V	S	D	L	Ma	Me	J	V	S	D	L	Ma	Me	J	V	S	D	L	Ma							
2012	1	2	3	4	5	6	7	8	9	10	11	12	13	14	15	16	17	18	19	20	21	22	23	24	25	26	27	28	29	30	31
	-	-	-	-	-	-	-	-	-	-	-	-	-	-	-	-	-	-	-	-	-	-	-	-	-	-	-	-	-		

Période promotionnelle
 Réservé
 Moyenne Saison

[Mois : Suivant >>](#)

Tarifs de location - Villa - 12 Personne(s)

Tarifs	Nuit	Week-end	Semaine	2 semaines	Mois
 Basse Saison	25€ ↓ > 2	50€	170€	-	-
 Moyenne Saison	28€ ↓ > 2	56€	190€ (Samedi)	-	-
 Haute Saison	35€ ↓ > 2	70€	235€ (Samedi)	-	-
 Période promotionnelle	20€ ↓ > 2	40€	130€	-	-

↓ Tarif dégressif
(Jour d'arrivée)
> Minimum Nuit

[Réserver](#)

N° annonce 7492

www.iha.fr



Internet
Holiday
Ads



Internet
Holiday
Ads





pelouse



Parking



salle(s) de douche



Général



Cadre extérieur

Conditions de réservations

• Réservation

→ Versement à la réservation :
20% du montant de la location

• Location

→ Charges comprises
→ Taxe de séjours incluse
→ Forfait ménage départ inclus

► [Réserver](#)

Modes de paiement acceptés

• Mandat postal international • Virement bancaire • Espèces

► [Contacter le propriétaire](#)

Contactez directement les propriétaires

www.iha.fr
N° annonce
7492
>> [Réserver](#) <<

Contact

Nom	M. CAVARRA Giuseppe
Adresse	Via Kennedy sn
Ville	96019 ROSOLINI (SR)
Pays	Italie
Tél. Fixe	+39 0931858070 (Italie) De 09:00 AM à 09:00 PM
Tél. Mobile	+39 3293844146 (Italie)

Langues parlées

