

Location de vacances de Charme La Montagne Studio de Charme

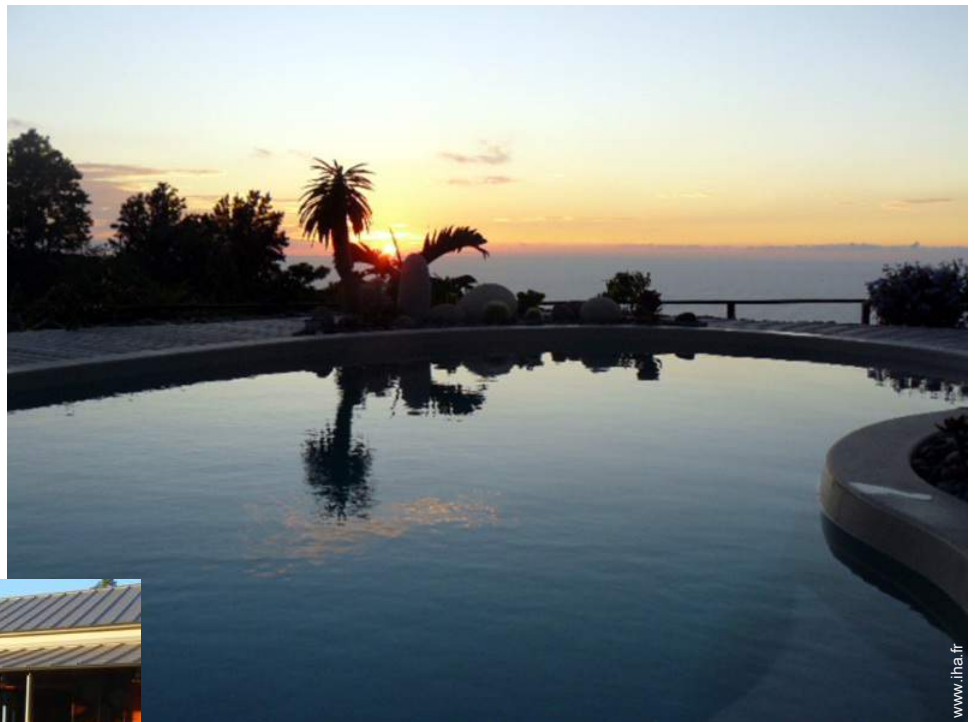

Studio de Charme au rez de jardin,
entrée individuelle, dans un(e) Villa de
Charme de plain-pied

Cadre : paradisiaque, enchanteur

Capacité : **2 personne(s)**

Chambre(s) : **1**

La Montagne

Réunion

N° annonce 75497

Réservation : +262 (0) 692043330 (Réunion)

www.ihf.fr



>> LOCATIONS DE VACANCES

Internet
Holiday
Ads



Internet
Holiday
Ads



DE PARTICULIER A PARTICULIER

Location de vacances de Charme



Studio de Charme au rez de jardin, entrée individuelle, dans un(e) Villa de Charme de plain-pied

- **Idéal pour couple, lune de miel**

- **Vue :** panoramique, dégagée, dominante, mer/océan, piscine, coucher de soleil exceptionnel

- **Cadre :** paradisiaque, enchanteur

Les plus

- **Piscine :**

Piscine privée, originale (longueur 7m, largeur 4m), système éclairage, accès par escalier, douche extérieure (ouverte du '01 janvier' au '31 décembre')

- **Parking :**

Parking non couvert : 3 place(s) réservée(s)

- **Equipements bébé :**

Chaise bébé, baignoire bébé



façade

Environnement & localisation



Mer



Equitation

Loisirs

- **Loisirs à moins de 20 km / 12 miles :**

Centre équitation

- **Encadrement :**

Ecole d'équitation

- **Attraits et détente :**

Restaurant, réserve naturelle, cave et dégustation de vin

Environnement

- **Site :**

- Mer/océan 20km
- Massif montagneux 50m

- **Commodités :**

- Centre village 2,5km
- Boulangerie 500m
- Petits commerces 500m
- Super marché 3km
- Salon de coiffure 500m
- Poste 500m
- Pharmacie 500m
- Médecin 500m



plan général





vue depuis la terrasse

Intérieur

- **Capacité d'accueil :**
2 personne(s)
- **Superficie habitable :**
30m²
- **Agencement intérieur :**
1 chambre(s), 1 salle(s) de douche, 1 WC, kitchenette
- **Couchage - lit(s) :**
1 lit(s) double(s), 1 lit(s) bébé
- **Confort :**
T.V., lecteur DVD, collection de films, wifi (accès internet sans fil), armoire, coffre sécurisé, radio-réveil, sèche-cheveux, ventilateur d'appoint, baie vitrée, rideaux, portail télécommandé
- **Equipped ménager :**
Vaisselle/couverts, ustensiles et batterie de cuisine, machine à café espresso, bouilloire électrique, grille-pain, presse-agrumes, plaques de cuisson, micro-ondes, réfrigérateur, lave-linge, sèche-linge, fer à repasser, planche à repasser

Extérieur

- **Superficie du terrain :**
1000m²
- **Installation extérieure :**
Terrasse 11m², terrasse couverte 11m², solarium 11m²
- **Cadre extérieur :**
Terrain clos, jardin tropical
- **Equipements extérieurs :**
Salon d'été, table(s) de jardin, 4 chaise(s) de jardin, desserte à roulette, salon de jardin, 2 transat(s), 1 hamac(s), douche extérieure

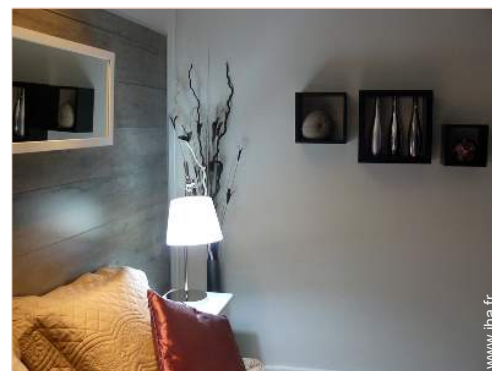

chambre

Services

- **Linge :**
Draps (1 fois/semaine), Linge de toilette (1 fois/semaine), Linge de maison (1 fois/semaine), Draps de plage (1 fois/semaine), Couverture(s) (1 fois/semaine), Oreiller(s) (1 fois/semaine)
- **Maison :**
Entretien ménager (1 fois/semaine), Nettoyage de départ
- **Personnel :**
Blanchisserie possible en sus (1 fois/semaine +10€)
- **Restauration :**
Petit déjeuner possible en sus (+8€), Préparation repas local possible en sus (1 fois/semaine +25€)

Informations pratiques

- **Informations pratiques**
Animaux refusés
Couverture téléphonie mobile, transport personnel souhaitable
Eau : chaude/froide
Tension électrique : 220-240V / 50Hz
Alimentation électrique : secteur



chambre

Album photos - 1



plan général



façade



vue depuis la terrasse



chambre

Album photos - 2



chambre



la décoration



Agencement intérieur et commodités



Agencement intérieur



terrasse couverte



meubler extérieur



coin cuisine



salle(s) de douche



salle(s) de douche



jardin tropical



jardin tropical

Album photos - 3



piscine privée



vue depuis la chambre



façade



vue depuis la terrasse



Studio de Charme



Cadre extérieur



façade



Général



piscine privée



douche extérieure



vue panoramique

Plan d'accès



Localisation & Accès



Coordonnées GPS en degrés, minutes, secondes: Latitude 20°52'30"S - Longitude 55°25'55.2"E ([Ville](#))

Adresse

→ 48 Chemin Techer
97417 La Montagne

• [Aéroport Roland Garros](#)

→ Saint Denis, Réunion
→ Distance : 20km
→ Temps : 30'

- Saint Denis : Distance : 5km
- La Montagne : Distance : 4km
- La Possession : Distance : 20km

Contact

Nom	Mme MARTINS Evelyne
Adresse	48 Chemin Techer
Ville	97417 LA MONTAGNE
Pays	Réunion
Tél. Mobile	+262 (0) 692043330 (Réunion)
Langues parlées	

Calendrier des disponibilités - à partir de : mai 2012

Mai	Ma	Me	J	V	S	D	L	Ma	Me	J	V	S	D	L	Ma	Me	J	V	S	D	L	Ma	Me	J							
2012	1	2	3	4	5	6	7	8	9	10	11	12	13	14	15	16	17	18	19	20	21	22	23	24	25	26	27	28	29	30	31
																										-	-	-	-	-	

Juin	V	S	D	L	Ma	Me	J	V	S	D	L	Ma	Me	J	V	S	D	L	Ma	Me	J	V	S							
2012	1	2	3	4	5	6	7	8	9	10	11	12	13	14	15	16	17	18	19	20	21	22	23	24	25	26	27	28	29	30
	-	-	-	-	-	-	-	-	-	-	-	-	-	-	-	-	-	-	-	-	-	-	-	-	-	-	-	-	-	

Juil	D	L	Ma	Me	J	V	S	D	L	Ma	Me	J	V	S	D	L	Ma	Me	J	V	S	D	L	Ma							
2012	1	2	3	4	5	6	7	8	9	10	11	12	13	14	15	16	17	18	19	20	21	22	23	24	25	26	27	28	29	30	31
	-	-	-	-	-	-	-	-	-	-	-	-	-	-	-	-	-	-	-	-	-	-	-	-	-	-	-	-	-		

Réservé

[Mois : Suivant >>](#)

Tarifs de location - Studio de Charme - 2 Personne(s)

Tarifs	Nuit	Week-end	Semaine	2 semaines	Mois
<input type="checkbox"/> Haute Saison	85€ ↓ > 2	185€ (Vendredi)	480€	-	-
↓ Tarif dégressif	(Jour d'arrivée)			> Minimum Nuit	

[Réserver](#)

Conditions de réservations

- **Réservation**
→ Versement à la réservation : 30% du montant de la location
→ Versement du solde : à la remise des clefs
→ Caution demandée : 300€
- **Location**
→ Taxe de séjours incluse

Modes de paiement acceptés

- Virement bancaire • Chèque bancaire • Espèces

[▶ Réserver](#)

[▶ Contacter le propriétaire](#)

Contactez directement les propriétaires

www.ihfr.com
N° annonce
75497
>> Réserver <<

Contact

Nom : Mme MARTINS Evelyne
Adresse : 48 Chemin Techer
Ville : 97417 LA MONTAGNE
Pays : Réunion
Tél. Mobile : +262 (0) 692043330 (Réunion)

Langues parlées : 