

Location de vacances Skópelos "Kardous Cottage"



Maison de Campagne, individuel (le), de plain-pied, entrée individuelle, dans un(e) Propriété privée

Cadre : naturel, propice au repos

Capacité : 5 personne(s)

Chambre(s) : 2

Pièce(s) : 3

Skópelos - Magnésie - Thessalie

Grèce

N° annonce 39982

www.ihf.fr



>> LOCATIONS DE VACANCES

Internet
Holiday
Ads



Internet
Holiday
Ads



DE PARTICULIER A PARTICULIER

Location de vacances



Maison de Campagne, individuel(le), de plain-pied, entrée individuelle, dans un(e) Propriété privée

- **Idéal pour tout public, famille**
- **Vue :** dégagée, montagne, campagne, jardin/parc, cour, forêt
- **Cadre :** naturel, propice au repos
- **Exposition :** Sud-ouest

Les plus

- **Parking :**
Parking non couvert : 3 sur le terrain
- **Equipements bébé :**
Chaise bébé, parc à bébé



salon d'été

Environnement & localisation



Montagne



Ski



Pêche

Loisirs

- **Loisirs à moins de 20 km / 12 miles :**

Baignade, Pédalo, plongée avec tuba, plongée sous-marine, plongée en scaphandre, bouée tractée, ski nautique, jet ski, surf, planche à voile, voile, chemin de promenade, sentier côtier/forestier, randonnée, VTT (itinéraire circuit), parachute ascensionnel, aérostat, excursion en bateau, balade en calèche, balade à cheval, balade à dos d'âne, basket-ball, volley ball, chasse, pêche, pêche au gros, pêche à la ligne, pêche sous-marine

- **Encadrement :**

Ecole de voile, école de plongée, école d'équitation

- **Attraits et détente :**

Bar/pub, discothèque, restaurant, cinéma d'été, karaoké, parc et jardin, parc de loisirs, parc marin, réserve naturelle, centre d'exposition, galerie d'art, site historique, musée, théâtre d'été, festival, antiquité & brocante, boutique d'artisanat, cave et dégustation de vin, centre de beauté, centre de fitness, ferme Bio

Environnement

- **Site :**

- Mer/océan 2km
- Plage de sable 4km
- Plage de galets 2km
- Plage de rocher 10km
- Plage de naturisme 7,5km
- Calanque, crique 2km
- Piscine publique 3km
- Spot de surf 2km
- Base nautique 4km
- Forêt <50m
- Port de plaisance 2km
- Cale de mise à l'eau pour bateau 4km
- Cale de mise à l'eau pour jet-ski 4km

- **Commodités :**

- Centre village 10km
- Arrêt/station de bus <50m
- Liaison bus plage <50m
- Location de vélo/VTT 10km
- Location de moto/scooter 10km
- Location de voiture 10km
- Location de bateau 2km
- Location de matériel de ski 4km
- Location de matériel de plongée 10km
- Location linge blanchisserie 10km
- Boulangerie 2km
- Traiteur 100m
- Petits commerces 2km
- Super marché 2km
- Boutiques de luxe et marques 10km
- Salon de coiffure 10km

- Cyber café 10km
- Poste 10km
- Banque 10km
- Distributeur automatique de billets 10km
- Pharmacie 10km
- Médecin 15km
- Infirmière 10km
- Hôpital 10km
- Dispensaire 10km



vue depuis la véranda



vue sur forêt

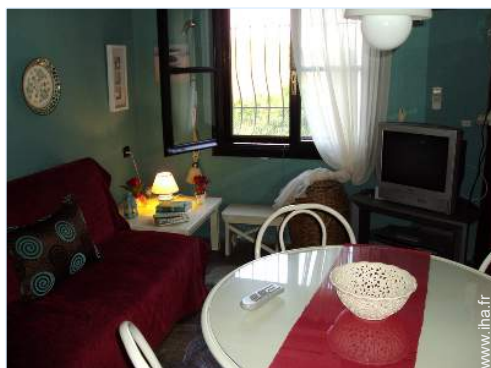

vue depuis la salle à manger

Intérieur

- **Capacité d'accueil :**

5 personne(s) - 5 adultes

- **Superficie habitable :**

60m²

- **Agencement intérieur :**

3 pièce(s), 2 chambre(s), cabine nuit, 1 salle (s) de douche, 1 WC, séjour 15m², cuisine américaine, salle à manger, coin du feu, salon télévision, patio, véranda

- **Couchage - lit(s) :**

1 lit(s) double(s), 2 lit(s) simple(s), 1 canapé-lit(s) 1pers

- **Confort :**

Cheminée, T.V., chaine hifi, lecteur DVD, jeux de société, prise antenne t.v., wifi (accès internet sans fil), armoire, placard, radio-réveil, sèche-cheveux, moustiquaire aux fenêtres, intégralement climatisé, chauffage électrique, fenêtre de toit, rideaux, stores, double-vitrage, volets roulants

- **Equipement ménager :**

Vaisselle/couverts, ustensiles et batterie de cuisine, machine à café électrique, bouilloire électrique, grille-pain, crêpière, grille-viande, cuisinière électrique, mini-four, micro-ondes, friteuse électrique, hotte aspirante, réfrigérateur, lave-linge, aspirateur, fer à repasser, planche à repasser

Extérieur

- **Superficie du terrain :**

> 10 ha

- **Installation extérieure :**

Solarium > 200m², kiosque 40m², véranda moustiquaire - lanai 25m²

- **Cadre extérieur :**

Cour privée > 1000m², terrain clos 1000m², jardin > 1000m², bois 9000m², pinède 9000m², oliveraie 8000m²

- **Equipements extérieurs :**

Cuisine extérieure, salon d'été, barbecue, table(s) de jardin, 8 chaise(s) de jardin, desserte à roulette, parasol, salon de jardin, 4 chaise(s) longue(s), 4 transat(s), 1 hamac (s), douche extérieure



intégralement climatisé

Services

- **Linge :**

Draps (2 fois/semaine), Linge de toilette (2 fois/semaine), Linge de maison (2 fois/semaine), Couverture(s), Couette(s), Oreiller (s) (2 fois/semaine)

- **Maison :**

Entretien ménager (2 fois/semaine), Nettoyage de départ, Entretien jardin/piscine (2 fois/semaine), Parking, Transfert gare aéroport

Informations pratiques

- **Informations pratiques**

Enfants bienvenus
Animaux acceptés
Couverture téléphonie mobile
Eau : chaude/froide
Tension électrique : 220-240V / 50Hz
Alimentation électrique : secteur



vue depuis le séjour

Album photos - 1



vue sur forêt



vue depuis la véranda



salon d'été



vue depuis la salle à manger



vue depuis le séjour

Album photos - 2



intégralement climatisé



lit(s) double(s)



moustiquaire aux fenêtres



lit(s) simple(s)



coin nuit



intégralement climatisé



Equipements à disposition



canapé-lit(s) 1pers



vue depuis la cuisine



vue depuis la cuisine



lave-linge

Album photos - 3



barbecue

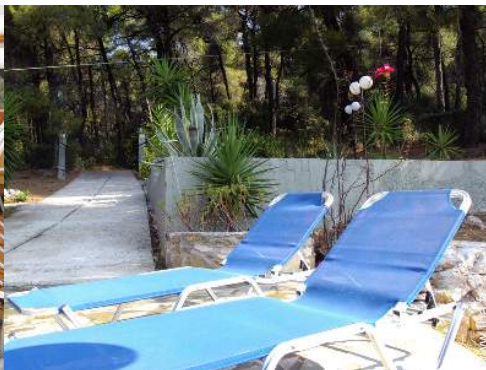

pinède



solarium



vue de la propriété



vue de la propriété



Villes à proximité



plage de sable



port de plaisance



plage de rocher



spot de surf



sentier côtier/forestier



calanque, crique

Plan d'accès



Localisation & Accès



Coordonnées GPS en degrés, minutes, secondes: Latitude 39°6'0"N - Longitude 23°41'11"E (Hébergement)

Adresse

→ ΔΙΤΡΟΠΟ - ΠΑΝΟΡΜΟΣ
370 03 Skópelos

• Aéroport Skiathos

→ Skiathos, Magnésie, Thessalie, Grèce
→ Distance : 20km
→ Temps : 40'

• Gare maritime Volos

→ Volos, Magnésie, Thessalie, Grèce
→ Distance : 130km
→ Temps : 3h

• Aéroport Athens Elefthérios Venizélos

→ Athènes, Préfecture d'Athènes, Attique, Grèce
→ Distance : 280km
→ Temps : 5h30'

- Skiathos : Distance : 20km
- Agios Ioannis Pelion : Distance : 130km
- Alonnisos : Distance : 10km

Contact

Nom	Mme ΛΗΜΝΙΟΥ Νταρσα
Adresse	Πολυμερη 48 Αγ.κων/νοσ
Ville	38 222 ΒΟΛΟΣ-ΜΑΓΝΗΣΙΑΣ
Pays	Grèce
Tél. Fixe	+30 24210 24367 (Grèce) De 07:30 AM à 00:00 PM (GMT/UTC +02:00)
Tél. Mobile	+30 6944 884592 (Grèce)
Tél. Mobile2	+30 6946 323837 (Grèce)

Langues parlées



Calendrier des disponibilités - à partir de : mai 2012

Mai	Ma	Me	J	V	S	D	L	Ma	Me	J	V	S	D	L	Ma	Me	J	V	S	D	L	Ma	Me	J	V	S	D	L	Ma	Me	J
2012	1	2	3	4	5	6	7	8	9	10	11	12	13	14	15	16	17	18	19	20	21	22	23	24	25	26	27	28	29	30	31

Juin	V	S	D	L	Ma	Me	J	V	S	D	L	Ma	Me	J	V	S	D	L	Ma	Me	J	V	S							
2012	1	2	3	4	5	6	7	8	9	10	11	12	13	14	15	16	17	18	19	20	21	22	23	24	25	26	27	28	29	30
	-	-	-	-	-	-	-	-	-	-	-	-	-	-	-	-	-	-	-	-	-	-	-	-	-	-	-	-	-	

Juil	D	L	Ma	Me	J	V	S	D	L	Ma	Me	J	V	S	D	L	Ma	Me	J	V	S	D	L	Ma							
2012	1	2	3	4	5	6	7	8	9	10	11	12	13	14	15	16	17	18	19	20	21	22	23	24	25	26	27	28	29	30	31
	-	-	-	-	-	-	-	-	-	-	-	-	-	-	-	-	-	-	-	-	-	-	-	-	-	-	-	-	-		

Réserve

[Mois : Suivant >>](#)

Tarifs de location - Maison de Campagne - 5 Personne(s)

Tarifs	Nuit	Week-end	Semaine	2 semaines	Mois
<input type="checkbox"/> Basse Saison	40€ ↓	-	-	-	-
<input type="checkbox"/> Moyenne Saison	50€ ↓	-	-	-	-
<input type="checkbox"/> Haute Saison	90€	-	-	-	-
<input type="checkbox"/> Période promotionnelle	40€	-	-	-	-

↓ Tarif dégressif

[Réserver](#)



salon d'été



vue depuis la salle à manger



vue depuis le séjour



vue sur forêt



vue depuis la véranda

Conditions de réservations

• Réservation

- Versement à la réservation : 20% du montant de la location
- Versement du solde : à la remise des clefs

• Location

- Charges comprises
- Taxe de séjours incluse
- Forfait ménage départ inclus
- Prévoir supplément pour : - bébé

[► Réserver](#)

[► Contacter le propriétaire](#)

Contactez directement les propriétaires

www.ihaf.fr

N° annonce

39982

[>> Réserver <<](#)

Modes de paiement acceptés

- Virement bancaire • Espèces

Contact

Nom	Mme ΛΗΜΝΙΟΥ Ντασσα
Adresse	Πολυμερη 48 Αγ.κων/νος
Ville	38 222 ΒΟΛΟΣ- ΜΑΓΝΗΣΙΑΣ
Pays	Grèce
Tél. Fixe	+30 24210 24367 (Grèce) De 07:30 AM à 00:00 PM (GMT/UTC +02:00)
Tél. Mobile	+30 6944 884592 (Grèce)
Tél. Mobile2	+30 6946 323837 (Grèce)

Langues parlées

