

Location de vacances Grächen "Silberblick"



Deutscher Tourismusverband (3 étoiles)

Appartement au 2ème étage dans un(e) Chalet de 3 étages

Cadre : propice au repos, calme

Capacité : 5 personne(s)

Chambre(s) : 2

Grächen - Valais

Suisse

Réservation : +41 (0) 33 654 73 64 (Suisse)

N° annonce 78203

www.iha.fr



Internet
Holiday
Ads



Internet
Holiday
Ads



Location de vacances



Appartement au 2ème étage dans un(e) Chalet de 3 étages

- **Idéal pour tout public, famille**
- **Vue** : montagne, prairie, village
- **Cadre** : propice au repos, calme
- **Exposition** : Sud

Les plus

- **Parking** :
Parking couvert : 1 collectif(s)
- **Avantages** :
Local à ski
- **Equipements bébé** :
Chaise bébé, table à langer, pot bébé



chambre

Environnement & localisation



Loisirs

- **Loisirs à moins de 20 km / 12 miles** :

Ski alpin, ski de fond, ski de randonnée, Télémarch ski, snowboard, luge (piste), patin à glace, baignade, golf, tennis, squash, centre équitation, chemin de promenade, sentier côtier/forestier, randonnée, escalade, varappe, VTT (itinéraire circuit), delta plane, balade en calèche, balade à cheval, mini-golf, bowling, volley ball, pêche, pêche à la ligne

- **Encadrement** :

Ecole de ski, jardin de ski enfant, école de tennis, école d'équitation

- **Attraits et détente** :

Bar/pub, discothèque, restaurant, parc et jardin, site historique, musée, sauna, hammam, centre de beauté, centre de fitness

Environnement

- **Site** :

- Pistes de ski 1km
- Remontées mécaniques 1km
- Patinoire 1km
- Piscine publique 200m
- Lac 1km
- Forêt 500m
- Massif montagneux 1km

- **Commodités** :

- Garderie 200m
- Centre village 200m
- Arrêt/station de bus 200m
- Location de vélo/VTT 200m
- Location de matériel de ski 200m
- Boulangerie 50m
- Traiteur 200m
- Petits commerces 200m
- Super marché 200m
- Boutiques de luxe et marques 200m
- Salon de coiffure 200m
- Cyber café 200m
- Poste 200m
- Banque 200m
- Distributeur automatique de billets 200m
- Pharmacie 200m
- Médecin 200m
- Hôpital 25km
- Dispensaire 200m



salle(s) de bain



séjour



chambre enfant

Intérieur

- **Capacité d'accueil :**

5 personne(s)

- **Superficie habitable :**

80m²

- **Agencement intérieur :**

2 chambre(s), 1 salle(s) de bain, 1 WC, séjour 20m², cuisine américaine, coin repas, buanderie, cellier

- **Couchage - lit(s) :**

1 lit(s) double(s), 2 lit(s) simple(s), 1 lit tiroir 1 pers, 1 lit(s) bébé

- **Confort :**

T.V., lecteur DVD, jeux de société, collection de livres, câble/satellite, wifi (accès internet sans fil), armoire, penderie, sèche-cheveux, chauffage central, rideaux, double-vitrage, volets roulants

- **Equipement ménager :**

Vaisselle/couverts, ustensiles et batterie de cuisine, cafetière, machine à café électrique, machine à café espresso, bouilloire électrique, grille-pain, presse-agrumes, appareil à raclette, appareil à fondue, grille-viande, cuisinière électrique, four, hotte aspirante, réfrigérateur, congélateur, lave-vaisselle, lave-linge, aspirateur

Extérieur

- **Installation extérieure :**

Balcon 12m²

- **Cadre extérieur :**

Pelouse

- **Equipements extérieurs :**

Table(s) de jardin, 4 chaise(s) de jardin, parasol, 2 transat(s)



façade

Services

- **Linge :**

Draps possible en sus (1 fois/semaine +14 €), Linge de toilette, Linge de maison, Couverture(s), Oreiller(s)

- **Maison :**

Nettoyage de départ possible en sus (+90€), Déneigement, Parking

Informations pratiques

- **Informations pratiques**

Enfants bienvenus

Animaux acceptés

Location non fumeur, couverture téléphonie mobile

Eau : chaude/froide

Tension électrique : 220-240V / 50Hz

Alimentation électrique : secteur



vue depuis le balcon

Plan d'agencement

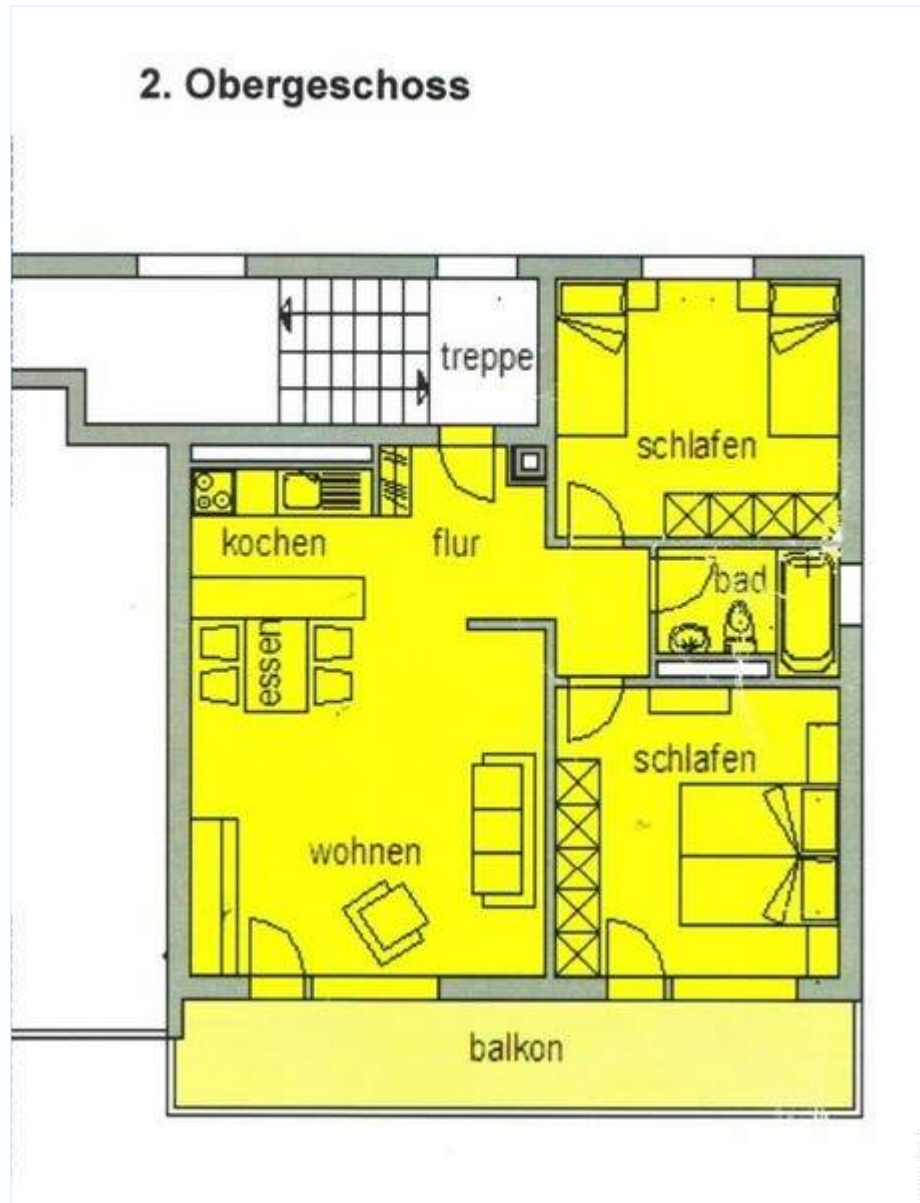

Album photos - 1



séjour



salle(s) de bain



chambre



chambre enfant



vue depuis le balcon

Album photos - 2



façade



sentier côtier/forestier



randonnée



Printemps



Printemps



lac



Environnement



Eté



Automne



Automne



Hiver



Hiver

Plan d'accès

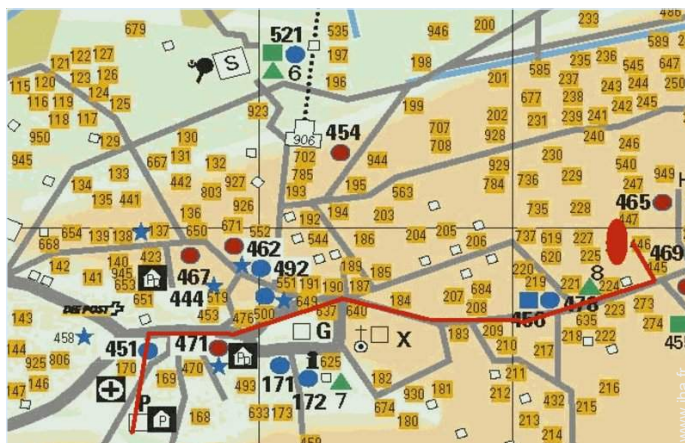

Localisation & Accès



Coordonnées GPS en degrés, minutes, secondes: Latitude 46°11'47.616"N - Longitude 7°50'21.408"E (Hébergement)

Adresse

→ Halbsucht
3925 Grächen

• Autoroute (sortie) E62-A9 Visp

→ Viège, Valais, Suisse
→ Distance : 25km
→ Temps : 30'

• Gare ferroviaire Visp

→ Viège, Valais, Suisse
→ Distance : 25km
→ Temps : 30'

- Viège : Distance : 25km
- Zermatt : Distance : 23km
- Saas Fee : Distance : 32km

Contact

| | |
|-------------|--|
| Nom | Mme REMUND Susanne |
| Adresse | Bühlgässli 2c |
| Ville | 3700 SPIEZ |
| Pays | Suisse |
| Tél. Fixe | +41 (0) 33 654 73 64 (Suisse) De 07:00 PM à 00:00 PM (GMT/UTC) |
| Tél. Mobile | +41 (0) 79 796 31 48 (Suisse) |

Langues parlées

Calendrier des disponibilités - à partir de : mai 2012

| Mai | Ma | Me | J | V | S | D | L | Ma | Me | J | V | S | D | L | Ma | Me | J | V | S | D | L | Ma | Me | J | | | | | | | |
|------|----|----|---|---|---|---|---|----|----|----|----|----|----|----|----|----|----|----|----|----|----|----|----|----|----|----|----|----|----|----|----|
| 2012 | 1 | 2 | 3 | 4 | 5 | 6 | 7 | 8 | 9 | 10 | 11 | 12 | 13 | 14 | 15 | 16 | 17 | 18 | 19 | 20 | 21 | 22 | 23 | 24 | 25 | 26 | 27 | 28 | 29 | 30 | 31 |
| | | | | | | | | | | | | | | | | | | | | | | | | | | | | | | | |

| Juin | V | S | D | L | Ma | Me | J | V | S | D | L | Ma | Me | J | V | S | D | L | Ma | Me | J | V | S | | | | | | | |
|------|---|---|---|---|----|----|---|---|---|----|----|----|----|----|----|----|----|----|----|----|----|----|----|----|----|----|----|----|----|----|
| 2012 | 1 | 2 | 3 | 4 | 5 | 6 | 7 | 8 | 9 | 10 | 11 | 12 | 13 | 14 | 15 | 16 | 17 | 18 | 19 | 20 | 21 | 22 | 23 | 24 | 25 | 26 | 27 | 28 | 29 | 30 |
| | - | - | - | - | - | - | - | - | - | - | - | - | - | - | - | - | - | - | - | - | - | - | - | - | - | - | - | - | - | |

| Juil | D | L | Ma | Me | J | V | S | D | L | Ma | Me | J | V | S | D | L | Ma | Me | J | V | S | D | L | Ma | | | | | | | |
|------|---|---|----|----|---|---|---|---|---|----|----|----|----|----|----|----|----|----|----|----|----|----|----|----|----|----|----|----|----|----|----|
| 2012 | 1 | 2 | 3 | 4 | 5 | 6 | 7 | 8 | 9 | 10 | 11 | 12 | 13 | 14 | 15 | 16 | 17 | 18 | 19 | 20 | 21 | 22 | 23 | 24 | 25 | 26 | 27 | 28 | 29 | 30 | 31 |
| | - | - | - | - | - | - | - | - | - | - | - | - | - | - | - | - | - | - | - | - | - | - | - | - | - | - | - | - | - | | |

Réservé
 Moyenne Saison
 Basse Saison

[Mois : Suivant >>](#)

Tarifs de location - Appartement - 5 Personne(s)

| Tarifs | Nuit | Week-end | Semaine | 2 semaines | Mois |
|--|----------------------|----------|---------|------------|------|
| ■ Basse Saison | 95€ (Samedi) > 7 | - | - | - | - |
| ■ Moyenne Saison | 75€ > 3 | - | - | - | - |
| ■ Haute Saison | 135€ (Samedi) > 7 | - | - | - | - |
| ■ Période promotionnelle | 82€ (Samedi) > 7 | - | - | - | - |

(Jour d'arrivée) > Minimum Nuit

[Réserver](#)



chambre



chambre enfant



vue depuis le balcon



séjour



salle(s) de bain

Conditions de réservations

• Réservation

- Versement à la réservation : 220€
- Versement du solde : 10 jours avant le séjour

• Location

- Charges en sus
- Taxe de séjour en sus
- Forfait ménage départ en sus : 105€

► [Réserver](#)

► [Contacter le propriétaire](#)

Modes de paiement acceptés

- Virement bancaire

Contactez directement les propriétaires

www.ihaf.fr
N° annonce
78203
>> [Réserver](#) <<

Contact

Nom Mme REMUND Susanne
Adresse Bühlgässli 2c
Ville 3700 SPIEZ
Pays Suisse
Tél. Fixe +41 (0) 33 654 73 64
(Suisse) De 07:00 PM à 00:00 PM (GMT/UTC)
Tél. Mobile +41 (0) 79 796 31 48
(Suisse)

Langues parlées



N° annonce 78203

www.ihaf.fr



>> LOCATIONS DE VACANCES

Internet
Holiday
Ads



Internet
Holiday
Ads



DE PARTICULIER A PARTICULIER