

Location de vacances Monts Euganéens "Domus Rosarum"



Maison de Campagne, individuel (le), de 1 étage, entrée individuelle, dans un(e) Propriété de Prestige

Cadre : bucolique, viticole

Capacité : 6 personne(s)

Chambre(s) : 3

Pièce(s) : 9

Arquà Petrarca - Province de Padoue (PD) - Vénétie
Italie

N° annonce 59615

www.ihh.fr



Internet
Holiday
Ads



Internet
Holiday
Ads



Location de vacances



Maison de Campagne, individuel(le), de 1 étage, entrée individuelle, dans un(e) Propriété de Prestige

- **Idéal pour plusieurs familles, groupe**
- **Vue** : panoramique, sans vis à vis, campagne, jardin/parc, prairie, vignobles
- **Cadre** : bucolique, viticole
- **Exposition** : Sud

Les plus

- **Parking** :
Parking couvert : 1 abri voiture
Parking non couvert : 2 sur le terrain
- **Avantages** :
1 vélo(s)



Automne

Environnement & localisation

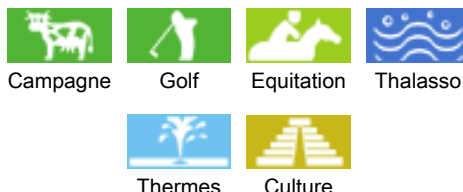

Loisirs

- **Loisirs à moins de 20 km / 12 miles** :
Golf, tennis, centre équitation, sentier côtier/forestier, randonnée, ULM, balade à cheval, terrain d'aéromodélisme, terrain de pétanque
- **Encadrement** :
Ecole de plongée, école de tennis, école d'équitation
- **Attraits et détente** :
Bar/pub, discothèque, restaurant, cinéma, cinéma d'été, karaoké, parc et jardin, parc de loisirs, réserve naturelle, site historique, musée, festival, boutique d'artisanat, cave et dégustation de vin, casino, bains naturels, thermes, centre de thalassothérapie, sauna, hammam, centre de remise en forme, centre de beauté, centre de fitness, ferme Bio

Environnement

- **Site** :
 - Piscine chauffée 2km
 - Piscine publique 2,5km
 - Court de tennis public 2km
 - Parcours de golf 18 trous 2km
 - Lac 100m
- **Commodités** :
 - Garderie 2,5km
 - Centre ville 2,5km
 - Arrêt/station de bus <50m
 - Boulangerie 2km
 - Petits commerces 1,5km
 - Super marché 2km
 - Boutiques de luxe et marques 20km
 - Salon de coiffure 2,5km
 - Poste 1,5km
 - Banque 2,5km
 - Pharmacie 3km
 - Médecin <50m
 - Hôpital 2,5km



façade



jardin



vue sur jardin/parc

Intérieur

- **Capacité d'accueil :**

6 personne(s) - 6 adultes

- **Superficie habitable :**

180m²

- **Agencement intérieur :**

9 pièce(s), 3 chambre(s), cabine nuit, 2 salle(s) de bain, 2 salle(s) de douche, 2 WC, séjour 30m², salon 40m², grande cuisine indépendante, salle à manger, salon télévision, bureau, buanderie, cellier, patio, loggia

- **Couchage - lit(s) :**

3 lit(s) double(s), 1 canapé-lit(s) 2 pers., 1 lit(s) pliant(s) 1 pers., 1 lit(s) bébé

- **Confort :**

Cheminée, T.V., chaine hifi, lecteur DVD, jeux de société, collection de films, prise antenne t.v., ordinateur, cable/satellite, wifi (accès internet sans fil), armoire, radio-réveil, sèche-cheveux, moustiquaire aux fenêtres, partiellement climatisé, chauffage central, baie vitrée, rideaux, double-vitrage, portail télécommandé

- **Equipement ménager :**

Vaisselle/couverts, ustensiles et batterie de cuisine, cafetière, machine à café espresso, presse-agrumes, grille-viande, cuisinière à gaz, four, micro-ondes, hotte aspirante, réfrigérateur, congélateur, lave-vaisselle, lave-linge, aspirateur, fer à repasser, planche à repasser

Extérieur

- **Superficie du terrain :**

5000m²

- **Installation extérieure :**

Terrasse couverte 6m², tente traditionnelle

- **Cadre extérieur :**

Jardin 500m², jardin paysagé > 1000m², pelouse 200m², parc arboré 1000m², oliveraie 1000m², verger 1000m², potager 40m², puits/source, fontaine

- **Equipements extérieurs :**

Salon d'été, barbecue, barbecue à gaz, table(s) de jardin, 16 chaise(s) de jardin, parasol, salon de jardin



vue sur jardin/parc

Services

- **Linge :**

Draps (1 fois/semaine), Linge de toilette (1 fois/semaine), Linge de maison (1 fois/semaine), Couverture(s) (1 fois/semaine), Couette(s) (1 fois/semaine), Oreiller(s) (1 fois/semaine)

- **Maison :**

Entretien ménager, Nettoyage de départ, Entretien jardin/piscine, Déneigement, Parking

Informations pratiques

- **Informations pratiques**

Enfants bienvenus
Animaux acceptés sous conditions (s'informer auprès du propriétaire)
Présence sur place : animaux domestiques, animaux de ferme, animaux sauvages
Location non fumeur, couverture téléphonie mobile, transport personnel souhaitable
Eau : chaude/froide
Tension électrique : 220-240V / 50Hz



vue sur jardin/parc

Album photos - 1



jardin



façade



Automne



vue sur jardin/parc



vue sur jardin/parc

Album photos - 2



vue sur jardin/parc



vue sur prairie



vue sur jardin/parc



animaux de ferme



l'appartement



l'appartement



façade



grande cuisine indépendante



la maison



vue depuis la salle à manger



vue depuis le bureau



la maison

Album photos - 3



vue depuis l'appartement



Agencement intérieur



façade



chambre principale



chambre principale



vue depuis la maison



vue depuis le bureau



salon



salon



chambre principale

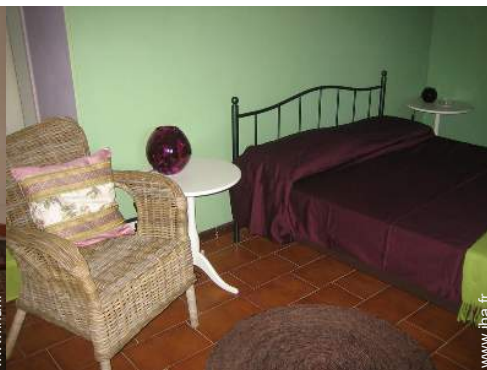

chambre



la maison

Localisation & Accès



Coordonnées GPS en degrés, minutes, secondes: Latitude 45°16'24"N - Longitude 11°44'33"E ([Hébergement](#))

Adresse

→ Via Mandonego, 9
35032 Arquà Petrarca

• Autoroute (sortie) Monselice

→ Monselice, Province de Padoue, Vénétie, Italie
→ Distance : 3km
→ Temps : 5'

• Aéroport Venice Marco Polo

→ Venise, Province de Venise, Vénétie, Italie
→ Distance : 55km
→ Temps : 40'

• Gare ferroviaire Monselice

→ Monselice, Province de Padoue, Vénétie, Italie
→ Distance : 2,5km
→ Temps : 5'

- Monselice : Distance : 2,5km
- Abano Terme : Distance : 10km
- Venise : Distance : 40km

Contact

Nom	M., Mme DONATO DI PAOLA Marco
Adresse	Via Mandonego, 11
Ville	35032 ARQUÀ PETRARCA
Pays	Italie
Tél. Fixe	+39 0429784812 (Italie)
Tél. Mobile	+39 3470050037 (Italie)
Langues parlées	  

Location de vacances
Monts Euganéens - Italie
"Domus Rosarum"

8
[Réserver](#)

Calendrier des disponibilités - à partir de : mai 2012

Mai	Ma	Me	J	V	S	D	L	Ma	Me	J	V	S	D	L	Ma	Me	J	V	S	D	L	Ma	Me	J							
2012	1	2	3	4	5	6	7	8	9	10	11	12	13	14	15	16	17	18	19	20	21	22	23	24	25	26	27	28	29	30	31

Juin	V	S	D	L	Ma	Me	J	V	S	D	L	Ma	Me	J	V	S	D	L	Ma	Me	J	V	S							
2012	1	2	3	4	5	6	7	8	9	10	11	12	13	14	15	16	17	18	19	20	21	22	23	24	25	26	27	28	29	30
	-	-	-	-	-	-	-	-	-	-	-	-	-	-	-	-	-	-	-	-	-	-	-	-	-	-	-	-	-	

Juil	D	L	Ma	Me	J	V	S	D	L	Ma	Me	J	V	S	D	L	Ma	Me	J	V	S	D	L	Ma							
2012	1	2	3	4	5	6	7	8	9	10	11	12	13	14	15	16	17	18	19	20	21	22	23	24	25	26	27	28	29	30	31
	-	-	-	-	-	-	-	-	-	-	-	-	-	-	-	-	-	-	-	-	-	-	-	-	-	-	-	-	-		

Réserve

[Mois : Suivant >>](#)

Tarifs de location - Maison de Campagne - 6 Personne(s)

Tarifs	Nuit	Week-end	Semaine	2 semaines	Mois
<input type="checkbox"/> Basse Saison	-	-	750€	1300€	-
<input type="checkbox"/> Haute Saison	-	-	1000€ (Samedi)	1800€ (Samedi)	-

(Jour d'arrivée)

[Réserver](#)

N° annonce 59615

www.iha.fr



Internet
Holiday
Ads



Internet
Holiday
Ads





Automne



vue sur jardin/parc



vue sur jardin/parc



jardin



façade

Conditions de réservations

• Réservation

- Versement à la réservation : 20% du montant de la location
- Versement du solde : 1 jour avant le séjour

• Location

- Charges en sus
- Taxe de séjours incluse
- Forfait ménage départ en sus : 30€

► Réserver

► Contacter le propriétaire

Modes de paiement acceptés

- Virement bancaire • PayPal • Espèces

Contactez directement les propriétaires

www.ihaf.fr
N° annonce
59615
>> Réserver <<

Contact

Nom	M., Mme DONATO DI PAOLA Marco
Adresse	Via Mandonego, 11
Ville	35032 ARQUÀ PETRARCA
Pays	Italie
Tél. Fixe	+39 0429784812 (Italie)
Tél. Mobile	+39 3470050037 (Italie)

Langues parlées



N° annonce 59615

www.ihaf.fr



Internet
Holiday
Ads



Internet
Holiday
Ads

