

Location de vacances Eede "Spitsbroek"



Maison, individuel(le), de plain-pied,
entrée individuelle, dans un(e)
Propriété privée

Cadre : bucolique, calme

Capacité : 8 personne(s)

Chambre(s) : 4



Meublés de Tourisme

Eede - Zélande

Pays Bas

Réservation : +31 (0) 117 350214 (Pays Bas)

N° annonce 26202

www.iha.fr



Internet
Holiday
Ads



Internet
Holiday
Ads



Location de vacances



Maison, individuel(le), de plain-pied, entrée individuelle, dans un(e) Propriété privée

- **Idéal pour plusieurs familles, famille**
- **Vue** : dégagée, sans vis à vis, campagne, champs agricoles, prairie, coucher de soleil exceptionnel
- **Cadre** : bucolique, calme
- **Exposition** : Ouest

Les plus

- **Parking** :
Parking non couvert : 10 sur le terrain
- **Avantages** :
Sauna, table de ping-pong, 10 vélo(s)



salon télévision

Environnement & localisation



Campagne



Equitation



Pêche

Loisirs

- **Loisirs à moins de 20 km / 12 miles :**

Baignade, Pédalo, planche à voile, voile, kite surf, golf, tennis, centre équitation, chemin de promenade, sentier côtier/forestier, randonnée

- **Encadrement :**

Ecole de voile, école d'équitation

- **Attraits et détente :**

Bar/pub, discothèque, restaurant, cinéma, réserve naturelle, galerie d'art, site historique, musée, casino, centre de remise en forme

Environnement

- **Site :**

- Piscine publique 3km

- **Commodités :**

- Centre village 500m
- Arrêt/station de bus 500m
- Location de vélo/VTT <50m
- Boulangerie 1km
- Super marché 3km
- Boutiques de luxe et marques 15km
- Poste 1km
- Distributeur automatique de billets 1km

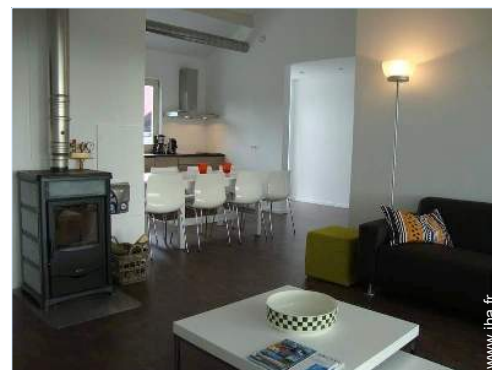

salle à manger



vue depuis la chambre

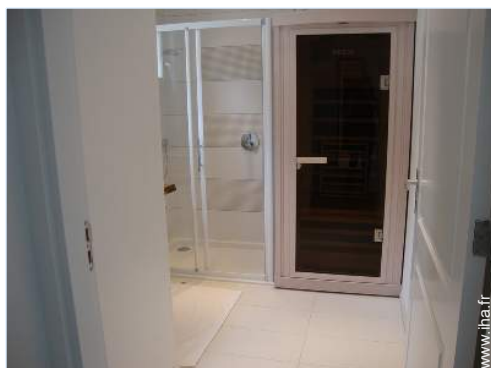

salle(s) de douche

Intérieur

- **Capacité d'accueil :**
8 personne(s)
- **Superficie habitable :**
120m²
- **Agencement intérieur :**
4 chambre(s), 1 salle(s) de bain, 1 salle(s) de douche, 2 WC, séjour 20m², cuisine américaine, salle à manger, coin du feu, salon télévision
- **Couchage - lit(s) :**
8 lit(s) simple(s)
- **Confort :**
T.V., lecteur DVD, collection de livres, wifi (accès internet sans fil), armoire, douche massante, moustiquaire aux fenêtres, chauffage central, poêle à bois, rideaux, double-vitrage
- **Equipement ménager :**
Vaisselle/couverts, ustensiles et batterie de cuisine, machine à café électrique, bouilloire électrique, cuisinière électrique, four, micro-ondes, hotte aspirante, réfrigérateur, congélateur, lave-vaisselle, lave-linge, sèche-linge, aspirateur

Extérieur

- **Superficie du terrain :**
2 ha
- **Installation extérieure :**
Terrasse 150m²
- **Cadre extérieur :**
Jardin paysagé 100m²
- **Equipements extérieurs :**
Barbecue, table(s) de jardin, chaise(s) de jardin, parasol, 8 chaise(s) longue(s)



salle(s) de bain

Services

- **Linge :**
Draps, Linge de toilette, Linge de maison, Draps de plage, Couette(s), Oreiller(s)
- **Maison :**
Entretien ménager, Parking

Informations pratiques

- **Informations pratiques**
Enfants bienvenus
Animaux acceptés sous conditions (s'informer auprès du propriétaire)
Location non fumeur, couverture téléphonie mobile
Eau : chaude/froide
- **Accueil de personne handicapée**
Accès fauteuil roulant



chambre

Album photos - 1



terrasse



vue depuis la chambre



salle à manger



salon télévision



salle(s) de douche

Album photos - 2



chambre



salle(s) de bain



salle(s) de douche



chambre



vue d'ensemble



vue nord

Localisation & Accès



Coordonnées GPS en degrés, minutes, secondes: Latitude 51°14'52"N - Longitude 3°26'7"E ([Hébergement](#))

Adresse

→ Nieuweweg 2
4529 PW Eede

• Autoroute (sortie) E40

→ Aalter, Flandre Orientale, Flandre, Belgique
→ Distance : 20km
→ Temps : 20'

- Bruges : Distance : 17km
- Cadzand : Distance : 16km
- Knokke : Distance : 16km

Contact

| | |
|-------------|---------------------------------|
| Nom | Mme DIKKER Nicole SPITSBROEK |
| Adresse | Nieuweweg 2 |
| Ville | 4529 PW EEDE |
| Pays | Pays Bas |
| Tél. Fixe | +31 (0) 117 350214 (Pays Bas) |
| Tél. Mobile | +31 (0) 6 20749476 (Pays Bas) |
| Télécopie | +31 (0) 117 350228 (Pays Bas) |

Langues parlées



Location de vacances
Zélande - Eede
"Spitsbroek"

7
[Réserver](#)

Calendrier des disponibilités - à partir de : mai 2012

| Mai | Ma | Me | J | V | S | D | L | Ma | Me | J | V | S | D | L | Ma | Me | J | V | S | D | L | Ma | Me | J | | | | | | | |
|------|----|----|---|---|---|---|---|----|----|----|----|----|----|----|----|----|----|----|----|----|----|----|----|----|----|----|----|----|----|----|----|
| 2012 | 1 | 2 | 3 | 4 | 5 | 6 | 7 | 8 | 9 | 10 | 11 | 12 | 13 | 14 | 15 | 16 | 17 | 18 | 19 | 20 | 21 | 22 | 23 | 24 | 25 | 26 | 27 | 28 | 29 | 30 | 31 |
| | | | | | | | | | | | | | | | | | | | | | | | | | | | | | | | |

| Juin | V | S | D | L | Ma | Me | J | V | S | D | L | Ma | Me | J | V | S | D | L | Ma | Me | J | V | S | | | | | | | |
|------|---|---|---|---|----|----|---|---|---|----|----|----|----|----|----|----|----|----|----|----|----|----|----|----|----|----|----|----|----|----|
| 2012 | 1 | 2 | 3 | 4 | 5 | 6 | 7 | 8 | 9 | 10 | 11 | 12 | 13 | 14 | 15 | 16 | 17 | 18 | 19 | 20 | 21 | 22 | 23 | 24 | 25 | 26 | 27 | 28 | 29 | 30 |
| | | | | | | | | | | | | | | | | | | | | | | | | | | | | | | |

| Juil | D | L | Ma | Me | J | V | S | D | L | Ma | Me | J | V | S | D | L | Ma | Me | J | V | S | D | L | Ma | | | | | | | |
|------|---|---|----|----|---|---|---|---|---|----|----|----|----|----|----|----|----|----|----|----|----|----|----|----|----|----|----|----|----|----|----|
| 2012 | 1 | 2 | 3 | 4 | 5 | 6 | 7 | 8 | 9 | 10 | 11 | 12 | 13 | 14 | 15 | 16 | 17 | 18 | 19 | 20 | 21 | 22 | 23 | 24 | 25 | 26 | 27 | 28 | 29 | 30 | 31 |
| | | | | | | | | | | | | | | | | | | | | | | | | | | | | | | | |

Réservé

[Mois : Suivant >>](#)

Tarifs de location - Maison - 8 Personne(s)

| Tarifs | Nuit | Week-end | Semaine | 2 semaines | Mois |
|---|------|--------------------|--------------------|------------|------|
| <input type="checkbox"/> Basse Saison | - | 415€ (Vendredi) | 660€ (Vendredi) | - | - |
| <input type="checkbox"/> Moyenne Saison | - | 470€ (Vendredi) | 790€ (Vendredi) | - | - |
| <input type="checkbox"/> Haute Saison | - | - | 1155€ (Samedi) | - | - |

(Jour d'arrivée)

[Réserver](#)

N° annonce 26202

www.iha.fr



Internet
Holiday
Ads



Internet
Holiday
Ads





salon télévision



salle(s) de douche

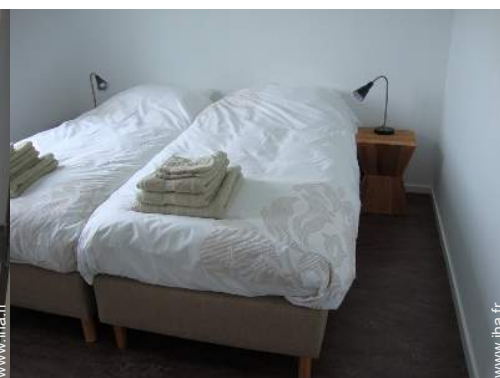

chambre



terrasse



vue depuis la chambre



salle à manger

Conditions de réservations

• Réservation

- Versement à la réservation : 50% du montant de la location
- Versement du solde : 3 semaines avant le séjour
- Caution demandée : 300€

• Location

- Charges comprises
- Taxe de séjour en sus
- Forfait ménage départ inclus

▶ Réserver

▶ Contacter le propriétaire

Modes de paiement acceptés

• Espèces

Contactez directement les propriétaires

www.ihfr.com
N° annonce
26202
>> Réserver <<

Contact

| | |
|-------------|---------------------------------|
| Nom | Mme DIKKER Nicole SPITSBROEK |
| Adresse | Nieuweweg 2 |
| Ville | 4529 PW EEDE |
| Pays | Pays Bas |
| Tél. Fixe | +31 (0) 117 350214 (Pays Bas) |
| Tél. Mobile | +31 (0) 6 20749476 (Pays Bas) |
| Télécopie | +31 (0) 117 350228 (Pays Bas) |

Langues parlées



N° annonce 26202

www.ihfr.com



>> LOCATIONS DE VACANCES

Internet
Holiday
Ads



Internet
Holiday
Ads



DE PARTICULIER A PARTICULIER